LEGENDA:

- Obstoječi objekti
- Novogradnja objekta
- Parcelne meje
- Asfalt
- zelenica
- Vhod
- K.O. Komunalni odpadki

OPOMBA:
VSE ZAKOLIČBENE TOČKE, DIMENZIJE IN VIŠINSKE KOTE OBJEKTOV, ZUNANJE UREDITVE IN GOSPODARSKE INFRASTRUKTURE JE POTREBNO PRED SAMO IZVEDBO DEL PREVERITI IN SPROTI KONTROLIRATI NA GRADBIŠČU TER JIH PRILAGODITI GLEDE NA OBSTOJEČE STANJE. V KOLIKOR SO ODSTOPANJA VEČJA, JE POTREBNO O TEM OBVESTITI PROJEKTANTA!

VSE KOMUNALNE IN INSTALACIJSKE VODE, KI POTEKAJO POD POVOZNIMI POVRŠINAMI, JE POTREBNO OBBETONIRATI. VIŠINSKE KOTE METEORNE IN FEKALNE KANALIZACIJE SE PRILAGODIJO GLEDE NA OBSTOJEČO KANALIZACIJO.

PRI STAVBNEM POHIŠTVU SO OZNAČENE GRADBENE (ZIDARSKE) DIMENZIJE, NATANČNEJE JE STAVBNO POHIŠTVO OBDELANO V SHEMAH.

VSE PREBOJE JE POTREBNO PREVERITI IN USKLADITI Z VSEMI NAČRTI PROJEKTA (SKLICEVANJE IZVAJALCA IZKLJUČNO NA ARMATURNI NAČRT ALI NAČRT ARHITEKTURE NI DOVOLJENO!). NATANČNE DIMENZIJE IN MIKROLOKACIJE PREBOJEV SE DOLOČIJO IN USKLADIJO NA GRADBIŠČU, SKLADNO Z IZBRANIM TIPOM OPREME.

IZVAJALEC MORA MED GRADNJO UPOŠTEVATI VSO PZI PROJEKTNO DOKUMENTACIJO TER KOORDINIRATI GRADNJO Z VSEMI NAČRTI, KI JIH PROJEKT VSEBUJE (ARHITEKTURA, GRADBENE KONSTRUKCIJE, ELEKTRIČNE IN STROJNE INŠTALACIJE, ZUNANJA UREDITEV, PRIKLJUČKI, TEHNOLOŠKI NAČRTI, POŽAR, OPREMA,...) MOREBITNA NESKLADJA JE POTREBNO SPOROČITI PROJEKTANTU!

projektant: Uniprojekt d.o.o. — Uniprojekt d.o.o., Savinjska cesta 117, 3313 Polzela; tel.: +386 41 630 570, e-mail: info@uniprojekt.si, www.uniprojekt.si			investitor: Občina Šentjur, Mestni trg 10, 3230 Šentjur
objekt in lokacija: NOVOGRADNJA OBJEKTA POŠ S TELOVADNICO IN ENOTE VRTCA KALOBJE — parc. št. 481/4, 481/3, 471/3, 471/5, 471/7, 471/15, 473/6, 471/12, 471/10, 471/6, k. o. 1150 Kalobje			naročnik: Občina Šentjur, Mestni trg 10, 3230 Šentjur
			vodja projekta: Jure Glušič, mag. inž. arh. — PA ZAPS 2064
			pooblaščen arhitekt: Jure Glušič, mag. inž. arh. — PA ZAPS 2064
vsebina grafičnega prikaza: TEHNIČNI PRIKAZ — UTRJENE, ZELENE IN PROMETNE POVRŠINE			izdelali: Rene Blažič, dipl. inž. arh. (UN); Tadej Renar, mag. inž. arh.; Eva Gradišnik, grad. teh.; Jure Zupanc, dipl. inž. grad. (VS); Klemen Pregl, dipl. inž. arh. (UN); Kaja Cingesar, dipl. inž. grad. (VS)
vrsta načrta: 0/1 VODILNI NAČRT - NAČRT ARHITEKTURE	št. projekta: UP - 001/2022	št. načrta: UP-001/2022-A	vrsta dokum.: PZI; merilo: M 1:500; datum: december 2023; št. lista: 0.1

Vsebina načrta je avtorska lastnina podjetja UNIPROJEKT d.o.o. in je zaščitena z Zakonom o avtorski in sorodnih pravicah (Ur. l. RS, št. 16/07). Nepooblaščeno razmnoževanje načrta ni dovoljeno!

Izpis koordinat		
Oznaka točke	Koordinata X	Koordinata Y
1	530384,17	114448,44
2	530385,29	114436,7
3	530387,08	114436,87
4	530387,24	114430,95
5	530385,44	114431,03
6	530384,93	114419,24
7	530389,33	114419,05
8	530389,39	114420,45
9	530412,57	114419,45
10	530413,01	114429,84
11	530405,62	114430,16
12	530405,39	114438,62
13	530412,85	114439,33
14	530428,4	114443,11
15	530420,54	114475,47
16	530404,98	114471,69
17	530410,36	114449,54
18	530392,86	114447,88
19	530392,73	114449,26
20	530418,46	114413,63
21	530420,63	114414,14
22	530419,7	114418,06
23	530417,53	114417,55
24	530428,39	114400,96
25	530428,37	114401,11
26	530422,07	114400,33
27	530421,74	114402,87
28	530424,34	114403,21
29	530424,32	114403,36
30	530421,57	114403
31	530421,92	114400,32
32	530420,43	114400,13
33	530419,88	114404,29
34	530424,12	114404,85
35	530424,1	114405
36	530419,71	114404,42
37	530420,31	114399,97
38	530421,87	114408,8
39	530422,16	114408,87
40	530420,9	114414,22
41	530421,55	114415,59
42	530421,84	114415,66
43	530420,28	114421,01
44	530420,5	114421,37
45	530419,87	114421,22
46	530419,64	114420,86
47	530416,65	114433,61
48	530417,01	114433,39
49	530417,63	114433,53
50	530417,27	114433,75
51	530416,29	114437,91
52	530416,58	114437,98
53	530404,95	114471,86
54	530405,22	114471,92
55	530408,55	114477,93
56	530408,52	114478,22
57	530403,87	114477,44
58	530403,6	114477,41
59	530390,87	114475,61
60	530390,82	114475,9
61	530425,42	114480,74
62	530425,02	114480,69
63	530441,29	114413,36
64	530441,68	114413,45
65	530426,9	114403,55
66	530426,59	114406,79
67	530423,87	114406,53
68	530424,25	114412,01
69	530440,35	114415,81
70	530418,74	114435,37
71	530434,84	114439,17

OPOMBA:
VSE ZAKOLIČBENE TOČKE, DIMENZIJE IN VIŠINSKE KOTE OBJEKTOV, ZUNANJE UREDITVE IN GOSPODARSKE INFRASTRUKTURE JE POTREBNO PRED SAMO IZVEDBO DEL PREVERITI IN SPROTI KONTROLIRATI NA GRADBIŠČU TER JIH PRILAGODITI GLEDE NA OBSTOJEČE STANJE. V KOLIKOR SO ODSTOPANJA VEČJA, JE POTREBNO O TEM OBVESTITI PROJEKTANTA!

VSE KOMUNALNE IN INSTALACIJSKE VODE, KI POTEKAJO POD POVOZNIMI POVRŠINAMI, JE POTREBNO OBBETONIRATI. VIŠINSKE KOTE METEORNE IN FEKALNE KANALIZACIJE SE PRILAGODIJO GLEDE NA OBSTOJEČO KANALIZACIJO.

PRI STAVBNEM POHIŠTVU SO OZNAČENE GRADBENE (ZIDARSKE) DIMENZIJE, NATANČNEJE JE STAVBNO POHIŠTVO OBDELANO V SHEMAH.

VSE PREBOJE JE POTREBNO PREVERITI IN USKLADITI Z VSEMI NAČRTI PROJEKTA (SKLICEVANJE IZVAJALCA IZKLJUČNO NA ARMATURNI NAČRT ALI NAČRT ARHITEKTURE NI DOVOLJENO!). NATANČNE DIMENZIJE IN MIKROLOKACIJE PREBOJEV SE DOLOČIJO IN USKLADIJO NA GRADBIŠČU, SKLADNO Z IZBRANIM TIPOM OPREME.

IZVAJALEC MORA MED GRADNJO UPOŠTEVATI VSO PZI PROJEKTNO DOKUMENTACIJO TER KOORDINIRATI GRADNJO Z VSEMI NAČRTI, KI JIH PROJEKT VSEBUJE (ARHITEKTURA, GRADBENE KONSTRUKCIJE, ELEKTRIČNE IN STROJNE INŠTALACIJE, ZUNANJA UREDITEV, PRIKLJUČKI, TEHNOLOŠKI NAČRTI, POŽAR, OPREMA,...) MOREBITNA NESKLADJA JE POTREBNO SPOROČITI PROJEKTANTU!

projektant:
Uniprojekt d.o.o.
Savinjska cesta 117
3313 Polzela

tel.: +386 41 630 570
e-mail: info@uniprojekt.si
www.uniprojekt.si

investitor:
Občina Šentjur
Mestni trg 10, 3230 Šentjur

naročnik:
Občina Šentjur
Mestni trg 10, 3230 Šentjur

objekt in lokacija:

NOVOGRADNJA OBJEKTA POŠ S TELOVADNICO IN ENOTE VRTCA KALOBJE

parc. št. 481/4, 481/3, 471/3, 471/5, 471/7, 471/15, 473/6, 471/12, 471/10, 471/6, k. o. 1150 Kalobje

vodja projekta:
Jure Glušič, mag. inž. arh. PA ZAPS 2064

pooblaščen arhitekt:
Jure Glušič, mag. inž. arh. PA ZAPS 2064

vsebina grafičnega prikaza:

TEHNIČNI PRIKAZ
ZAKOLIČBENE TOČKE

izdelali:
Rene Blažič, dipl. inž. arh. (UN)
Eva Gradišnik, grad. teh.
Klemen Pregl, dipl. inž. arh. (UN)
Kaja Cingesar, dipl. inž. grad. (VS)
Tadej Renar, mag. inž. arh.
Jure Zupanc, dipl. inž. grad. (VS)

vrsta načrta:	št. projekta:	št. načrta:	vrsta dokum.:	merilo:	datum:	št. lista:
0/1 VODILNI NAČRT - NAČRT ARHITEKTURE	UP - 001/2022	UP-001/2022-A	PZI	M 1:500	december 2023	0.2

Vsebina načrta je avtorska lastnina podjetja UNIPROJEKT d.o.o. in je zaščitena z Zakonom o avtorski in sorodnih pravicah (Ur. l. RS, št. 16/07). Nepooblaščeno razmnoževanje načrta ni dovoljeno!

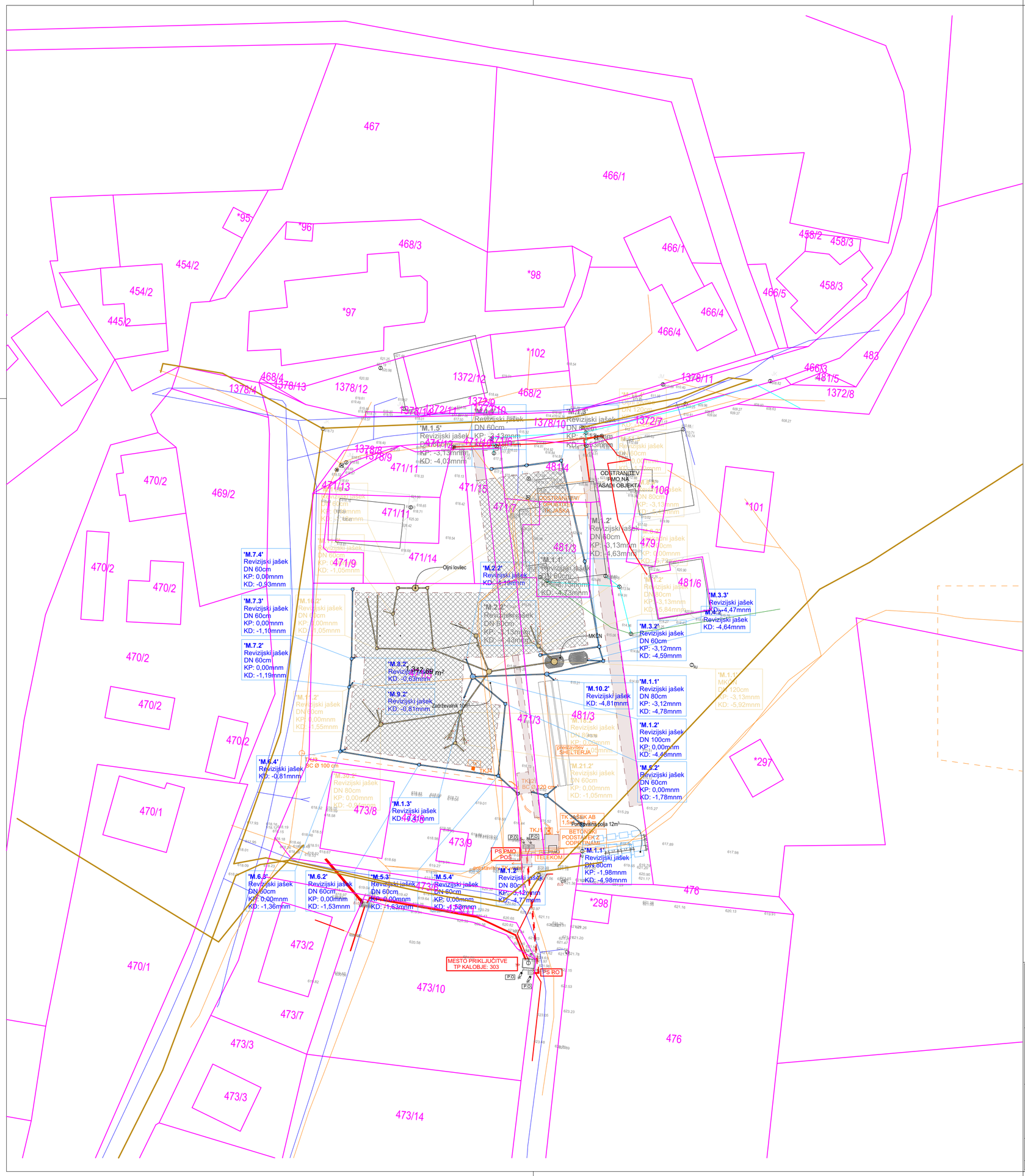

LEGENDA INFRASTRUKTURE:

obstoječe	obstoječe, ki se ukine	novo	
			Elektrika VN podzemni
			Elektrika NN podzemni
			Vodovod
			Meterona kanalizacija
			Fekalna kanalizacija
			Elektronske komunikacije
			Utekočinjen naftni plin
			Toplovod

Notranji potek vodov glej načrt strojnih inštalacij

VODOVOD: Obstoječa stavba je že priključena na vodovodno omrežje na parceli 673/4. Obstoječ hidrant se nahaja na severu zahodnem delu objekta. Vodomerni jašek je predviden na severni strani telovadnice

FEKALNA IN METEORNA KANALIZACIJA: Obstoječa stavba je že priključena na meteorno in fekalno kanalizacijsko infrastrukturo. Odpadne fekalne vode bodo speljane v malo čistilno napravo, katere vod poteka na zadrževalnik ter potem na ponikovalna polja, kjer se na naraven način voda ponika v teren.

ELEKTRIKA: Obstoječa stavba je že priključena na električno omrežje na parceli 1378/10. Obstoječa priključna moč se poveča. Predvidi se omarica na južnem delu pod vežico. Nova predvidena priključna moč je 1x86kW (varovalke 3 x 125 A)

projektant:

Uniprojekt d.o.o.

Uniprojekt d.o.o.
Savinjska cesta 117
3313 Polzela

tel.: +386 41 630 570
e-mail: info@uniprojekt.si
www.uniprojekt.si

investitor:
Občina Šentjur
Mestni trg 10, 3230 Šentjur

naročnik:
Občina Šentjur
Mestni trg 10, 3230 Šentjur

objekt in lokacija:

NOVOGRADNJA OBJEKTA POŠ S TELOVADNICO IN ENOTE VRTCA KALOBJE

parc. št. 481/4, 481/3, 471/3, 471/5, 471/7, 471/15, 473/6, 471/12, 471/10, 471/6, k. o. 1150 Kalobje

vodja projekta:
Jure Glušič, mag. inž. arh. PA ZAPS 2064

pooblaščen arhitekt:
Jure Glušič, mag. inž. arh. PA ZAPS 2064

vsebina grafičnega prikaza:

TEHNIČNI PRIKAZ
GOSPODARSKA JAVNA INFRASTRUKTURA

izdelali:
Rene Blažič, dipl. inž. arh. (UN)
Eva Gradišnik, grad. teh.
Klemen Pregl, dipl. inž. arh. (UN)
Kaja Cingesar, dipl. inž. grad. (VS)
Tadej Renar, mag. inž. arh.
Jure Zupanc, dipl. inž. grad. (VS)

vrsta načrta:	št. projekta:	št. načrta:	vrsta dokum.:	merilo:	datum:	št. lista:
0/1 VODILNI NAČRT - NAČRT ARHITEKTURE	UP - 001/2022	UP-001/2022-A	PZI	M 1:500	december 2023	0.3

Vsebina načrta je avtorska lastnina podjetja UNIPROJEKT d.o.o. in je zaščitena z Zakonom o avtorski in sorodnih pravicah (Ur. l. RS, št. 16/07). Nepooblaščeno razmnoževanje načrta ni dovoljeno!

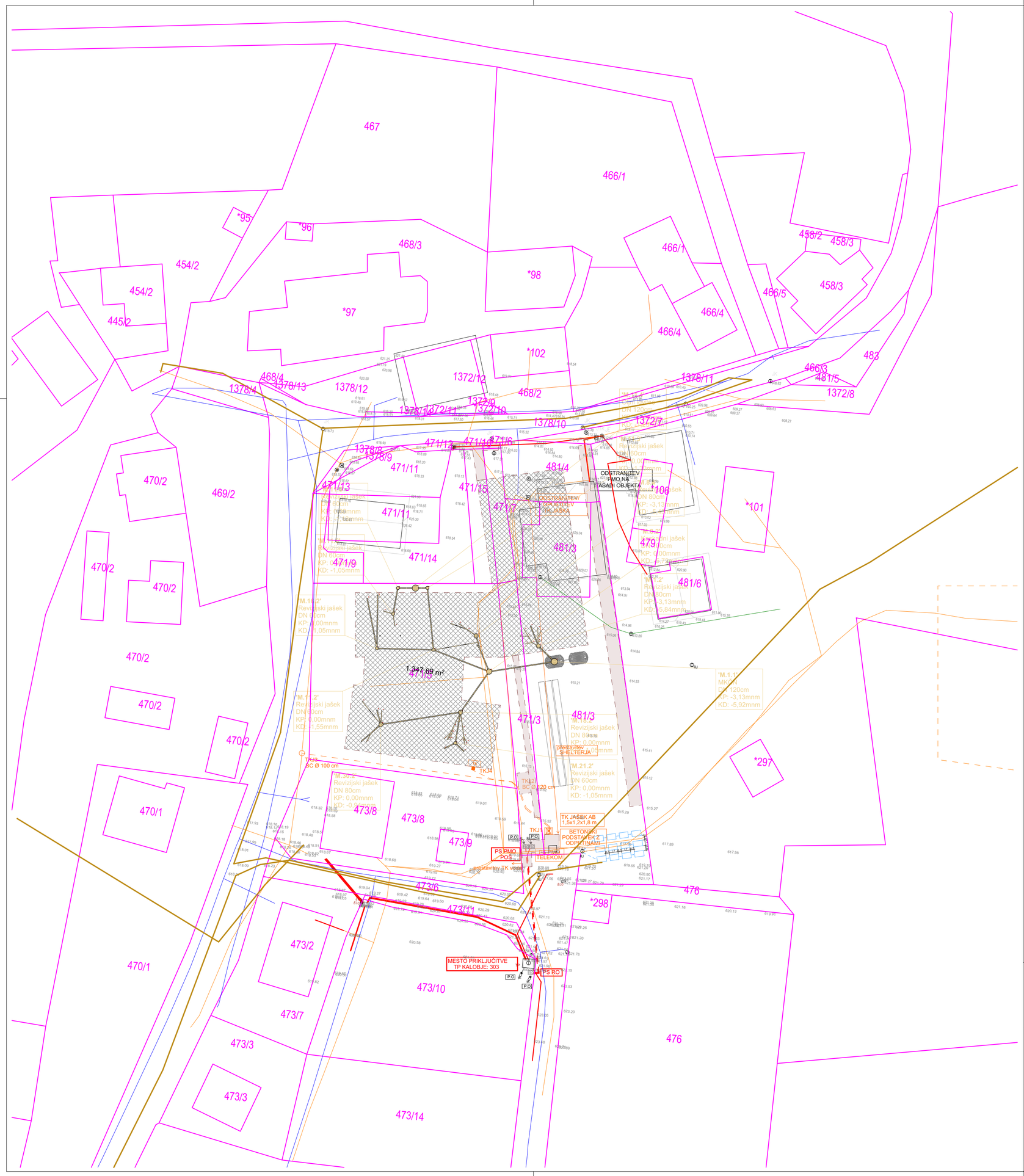

LEGENDA INFRASTRUKTURE:

obstoječe	obstoječe, ki se ukine	novo	
			Elektrika VN podzemni
			Elektrika NN podzemni
			Vodovod
			Meterona kanalizacija
			Fekalna kanalizacija
			Elektronske komunikacije
			Utekočinjen naftni plin
			Toplovod

Notranji potek vodov glej načrt strojnih inštalacij

VODOVOD: Obstoječa stavba je že priključena na vodovodno omrežje na parceli 673/4. Obstoječ hidrant se nahaja na severu zahodnem delu objekta. Vodomerni jašek je predviden na severni strani telovadnice

FEKALNA IN METEORNA KANALIZACIJA: Obstoječa stavba je že priključena na meteorno in fekalno kanalizacijsko infrastrukturo. Odpadne fekalne vode bodo speljane v malo čistilno napravo, katere vod poteka na zadrževalnik ter potem na ponikovalna polja, kjer se na naraven način voda ponika v teren.

ELEKTRIKA: Obstoječa stavba je že priključena na električno omrežje na parceli 1378/10. Obstoječa priključna moč se poveča. Predvidi se omarica na južnem delu pod vežico. Nova predvidena priključna moč je 1x66kW (varovalke 3 x 125 A)

projektant:

Uniprojekt d.o.o.
Savinjska cesta 117
3313 Polzela

tel.: +386 41 630 570
e-mail: info@uniprojekt.si
www.uniprojekt.si

investitor:
Občina Šentjur
Mestni trg 10, 3230 Šentjur

naročnik:
Občina Šentjur
Mestni trg 10, 3230 Šentjur

objekt in lokacija:

NOVOGRADNJA OBJEKTA POŠ S TELOVADNICO IN ENOTE VRTCA KALOBJE

parc. št. 481/4, 481/3, 471/3, 471/5, 471/7, 471/15, 473/6, 471/12, 471/10, 471/6, k. o. 1150 Kalobje

vodja projekta:
Jure Glušič, mag. inž. arh. PA ZAPS 2064

pooblaščen arhitekt:
Jure Glušič, mag. inž. arh. PA ZAPS 2064

vsebina grafičnega prikaza:

TEHNIČNI PRIKAZ
GOSPODARSKA JAVNA INFRASTRUKTURA_FEKALNA

izdelali:
Rene Blažič, dipl. inž. arh. (UN)
Tadej Renar, mag. inž. arh.
Eva Gradišnik, grad. teh.
Jure Zupanc, dipl. inž. grad. (VS)
Klemen Pregl, dipl. inž. arh. (UN)
Kaja Cingesar, dipl. inž. grad. (VS)

vrsta načrta:	št. projekta:	št. načrta:	vrsta dokum.:	merilo:	datum:	št. lista:
0/1 VODILNI NAČRT - NAČRT ARHITEKTURE	UP - 001/2022	UP-001/2022-A	PZI	M 1:500	december 2023	0.4

Vsebina načrta je avtorska lastnina podjetja UNIPROJEKT d.o.o. in je zaščitena z Zakonom o avtorski in sorodnih pravicah (Ur. l. RS, št. 16/07). Nepooblaščeno razmnoževanje načrta ni dovoljeno!

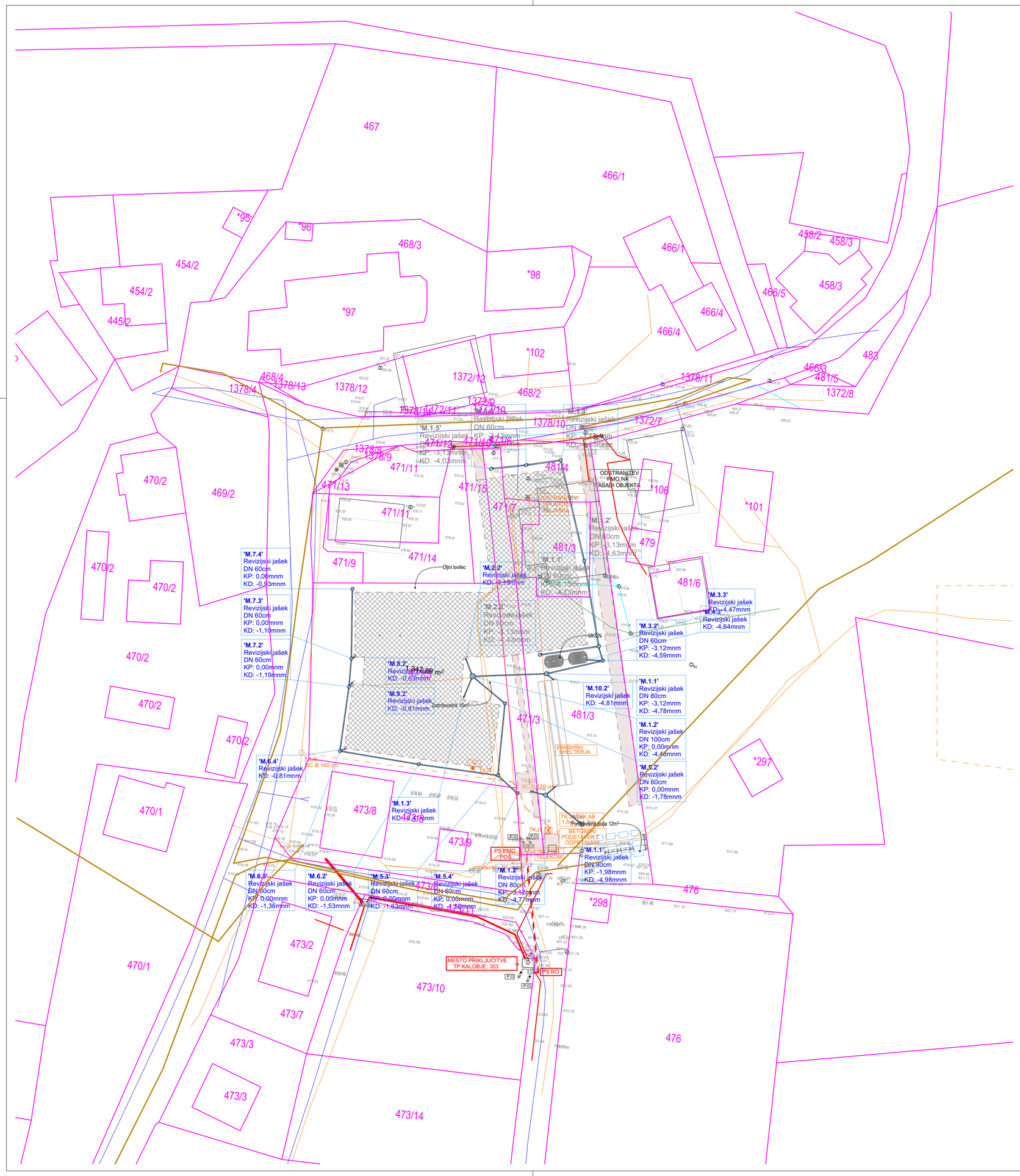

LEGENDA INFRASTRUKTURE:

obstoječe	obstoječe, ki se ukine	novo	
			Elektrika VN podzemni
			Elektrika NN podzemni
			Vodovod
			Meterona kanalizacija
			Fekalna kanalizacija
			Elektronske komunikacije
			Utekočinjen naftni plin
			Toplovod

Notranji potek vodov glej načrt strojnih inštalacij

VODOVOD: Obstoječa stavba je že priključena na vodovodno omrežje na parceli 673/4. Obstoječ hidrant se nahaja na severu zahodnem delu objekta. Vodomerni jašek je predviden na severni strani telovadnice

FEKALNA IN METEORNA KANALIZACIJA: Obstoječa stavba je že priključena na meteomo in fekalno kanalizacijsko infrastrukturo. Odpadne fekalne vode bodo speljane v malo čistilno napravo, katere vod poteka na zadrževalnik ter potem na ponikovalna polja, kjer se na naraven način voda ponika v teren.

ELEKTRIKA: Obstoječa stavba je že priključena na električno omrežje na parceli 1378/10. Obstoječa priključna moč se poveča. Predvidi se omarica na južnem delu pod vežico. Nova predvidena priključna moč je 1x86kW (varovalke 3 x 125 A)

projektant:

Uniprojekt d.o.o.

Uniprojekt d.o.o.
Savinjska cesta 117
3313 Polzela

tel.: +386 41 630 570
e-mail: info@uniprojekt.si
www.uniprojekt.si

investitor:
Občina Šentjur
Mestni trg 10, 3230 Šentjur

naročnik:
Občina Šentjur
Mestni trg 10, 3230 Šentjur

objekt in lokacija:

NOVOGRADNJA OBJEKTA POŠ S TELOVADNICO IN ENOTE VRTCA KALOBJE

parc. št. 481/4, 481/3, 471/3, 471/5, 471/7, 471/15, 473/6, 471/12, 471/10, 471/6, k. o. 1150 Kalobje

vodja projekta:
Jure Glušič, mag. inž. arh. PA ZAPS 2064

pooblaščen arhitekt:
Jure Glušič, mag. inž. arh. PA ZAPS 2064

vsebina grafičnega prikaza:

TEHNIČNI PRIKAZ
GOSPODARSKA JAVNA INFRASTRUKTURA_METEORNA

izdelali:
Rene Blažič, dipl. inž. arh. (UN)
Eva Gradišnik, grad. teh.
Klemen Pregl, dipl. inž. arh. (UN)
Kaja Cingesar, dipl. inž. grad. (VS)
Tadej Renar, mag. inž. arh.
Jure Zupanc, dipl. inž. grad. (VS)

vrsta načrta:	št. projekta:	št. načrta:	vrsta dokum.:	merilo:	datum:	št. lista:
0/1 VODILNI NAČRT - NAČRT ARHITEKTURE	UP - 001/2022	UP-001/2022-A	PZI	M 1:500	december 2023	0.5

Vsebina načrta je avtorska lastnina podjetja UNIPROJEKT d.o.o. in je zaščitena z Zakonom o avtorski in sorodnih pravicah (Ur. l. RS, št. 16/07). Nepooblaščeno razmnoževanje načrta ni dovoljeno!

LEGENDA:

- Obstoječi objekti
- Rušitve
- Območje izkopov
- Začasna deponija gradbenih odpadkov
- Pisarna - kontejner
- WC Sanitarna kabina
- Gradbiščna ograja
- Vhod na gradbišče
- Gradbiščna tabla
- Območje gradbišča
- Območje gradbene jame

OBSTOJEČA POŠ KALOBJE

1. Odstranitev notranje opreme iz objekta
2. Odklop in odstranitev vseh instalacij v objektu
3. Odstranitev tlakov iz objekta
4. Odstranitev kleparskih izdelkov
5. Ročna odstranitev elementov stavbnega pohištva (okna, vrata)
6. Odstranitev strešne kritine
7. Ročna in strojna odstranitev strešne konstrukcije (špirovci, lege, nosilci)
8. Strojna odstranitev vseh armirano betonskih in zidanih konstrukcijskih elementov objekta

OPOMBA:
VSE DIMENZIJE IN VIŠINSKE KOTE JE POTREBNO PRED SAMO IZVEDBO DEL PREVERITI IN SPROTI KONTROLIRATI NA GRADBIŠČU TERJIH PRILAGODITI GLEDE NA OBSTOJEČE STANJE. V KOLIKOR SO ODSTOPANJA VEČJA, JE POTREBNO O TEM OBVESTITI PROJEKTANTA!

projektant:
Uniprojekt d.o.o.
Savinjska cesta 117
3313 Polzela
tel.: +386 41 630 570
e-mail: info@uniprojekt.si
www.uniprojekt.si

investitor:
Občina Šentjur
Mestni trg 10, 3230 Šentjur

naročnik:
Občina Šentjur
Mestni trg 10, 3230 Šentjur

objekt in lokacija:

NOVOGRADNJA OBJEKTA POŠ S TELOVADNICO IN ENOTE VRTCA KALOBJE

parc. št. 481/4, 481/3, 471/3, 471/5, 471/7, 471/15, 473/6, 471/12, 471/10, 471/6, k. o. 1150 Kalobje

vodja projekta:
Jure Glušič, mag. inž. arh. PA ZAPS 2064

pooblaščen arhitekt:
Jure Glušič, mag. inž. arh. PA ZAPS 2064

vsebina grafičnega prikaza:

TEHNIČNI PRIKAZ
SITUACIJA RUŠITEV IN ODSTRANITEV

izdelali:
Rene Blažič, dipl. inž. arh. (UN)
Eva Gradišnik, grad. teh.
Klemen Pregl, dipl. inž. arh. (UN)
Kaja Cingesar, dipl. inž. grad. (VS)
Tadej Renar, mag. inž. arh.
Jure Zupanc, dipl. inž. grad. (VS)

vrsta načrta:	št. projekta:	št. načrta:	vrsta dokum.:	merilo:	datum:	št. lista:
1/1 NAČRT ODSTRANJEVALNIH DEL	UP - 001/2022	UP-001/2022-A	PZI	M 1:500	december 2023	1.0

Vsebina načrta je avtorska lastnina podjetja UNIPROJEKT d.o.o. in je zaščitena z Zakonom o avtorski in sorodnih pravicah (Ur. l. RS, št. 16/07). Nepooblaščeno razmnoževanje načrta ni dovoljeno!

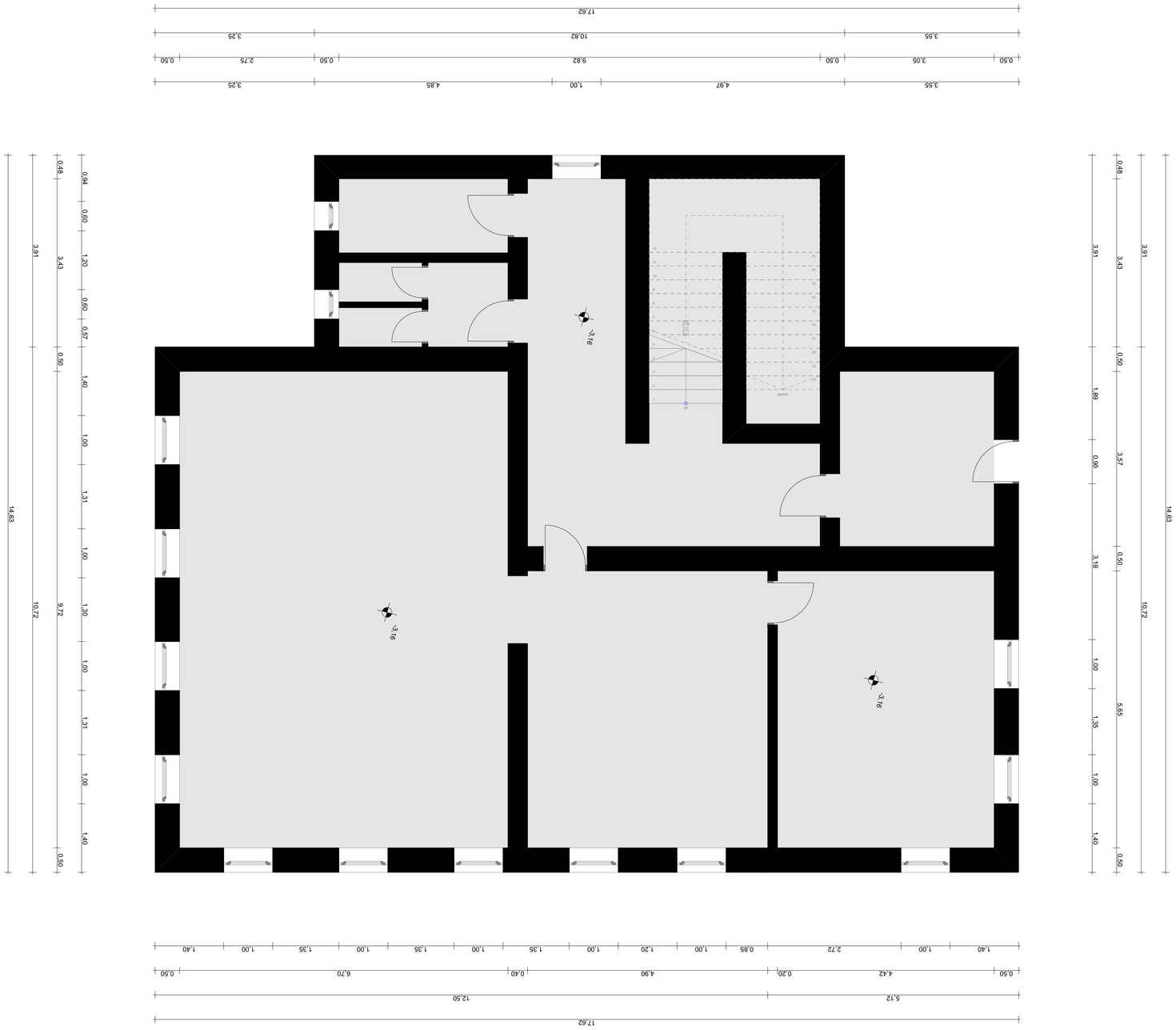

Predvidene rušitve

OPOMBA:
VSE DIMENZIJE IN VIŠINSKE KOTE JE POTREBNO PRED SAMO IZVEDBO DEL PREVERITI IN SPROTI KONTROLIRATI NA GRADBIŠČU TERJIH PRILAGODITI GLEDE NA OBSTOJEČE STANJE. V KOLIKOR SO ODSTOPANJA VEČJA, JE POTREBNO O TEM OBVEŠTITI PROJEKTANTA!

projektant:

Uniprojekt d.o.o.

Uniprojekt d.o.o.
Savinjska cesta 117
3313 Polzela

tel.: +386 41 630 570
e-mail: info@uniprojekt.si
www.uniprojekt.si

investitor:
Občina Šentjur
Mestni trg 10, 3230 Šentjur

naročnik:
Občina Šentjur
Mestni trg 10, 3230 Šentjur

objekt in lokacija:

NOVOGRADNJA OBJEKTA POŠ S TELOVADNICO IN ENOTE VRTCA KALOBJE

parc. št. 481/4, 481/3, 471/3, 471/5, 471/7, 471/15, 473/6, 471/12, 471/10, 471/6, k. o. 1150 Kalobje

vodja projekta:
Jure Glušič, mag. inž. arh. PA ZAPS 2064

pooblaščen arhitekt:
Jure Glušič, mag. inž. arh. PA ZAPS 2064

vsebina grafičnega prikaza:

TEHNIČNI PRIKAZ
TLORIS KLETI_OBSTOJEČA POŠ

izdelali:
Rene Blažič, dipl. inž. arh. (UN)
Eva Gradišnik, grad. teh.
Klemen Pregl, dipl. inž. arh. (UN)
Kaja Cingesar, dipl. inž. grad. (VS)
Tadej Renar, mag. inž. arh.
Jure Zupanc, dipl. inž. grad. (VS)

vrsta načrta:	št. projekta:	št. načrta:	vrsta dokum.:	merilo:	datum:	št. lista:
1/1 NAČRT ODSTRANJEVALNIH DEL	UP - 001/2022	UP-0012022-A	PZI	M 1:50	december 2023	1.1

Vsebina načrta je avtorska lastnina podjetja UNIPROJEKT d.o.o. in je zaščitena z Zakonom o avtorski in sorodnih pravicah (Ur. l. RS, št. 16/07). Nepooblaščeno razmnoževanje načrta ni dovoljeno!

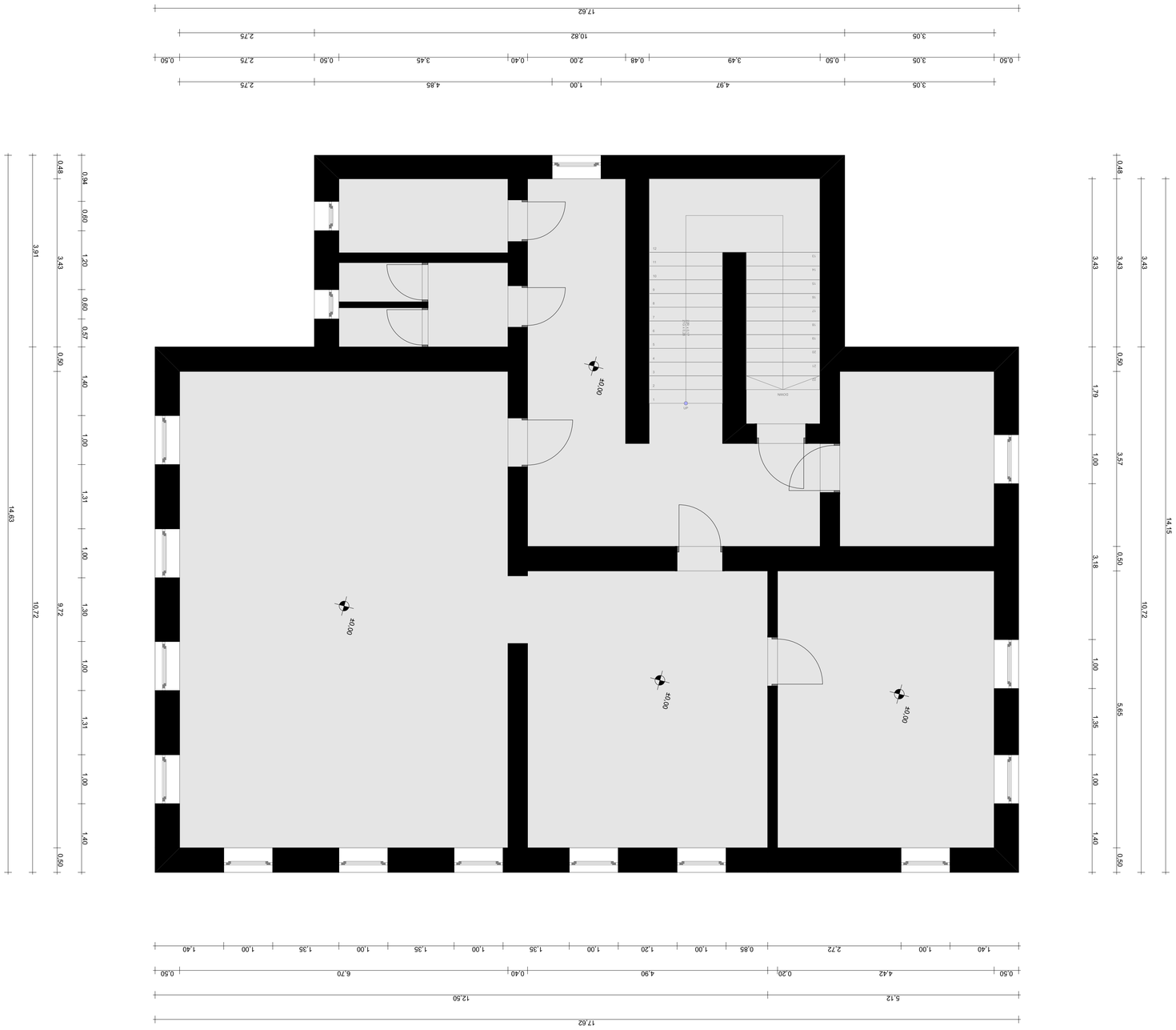

Predvidene rušitve

OPOMBA:
VSE DIMENZIJE IN VIŠINSKE KOTE JE POTREBNO PRED SAMO IZVEDBO DEL PREVERITI IN SPROTI KONTROLIRATI NA GRADBIŠČU TERJIH PRILAGODITI GLEDE NA OBSTOJEČE STANJE. V KOLIKOR SO ODSTOPANJA VEČJA, JE POTREBNO O TEM OBVEŠTITI PROJEKTANTA!

projektant: Uniprojekt d.o.o. — Uniprojekt d.o.o., Savinjska cesta 117, 3313 Polzela; tel.: +386 41 630 570; e-mail: info@uniprojekt.si; www.uniprojekt.si		investitor: Občina Šentjur, Mestni trg 10, 3230 Šentjur
objekt in lokacija: NOVOGRADNJA OBJEKTA POŠ S TELOVADNICO IN ENOTE VRTCA KALOBJE; parc. št. 481/4, 481/3, 471/3, 471/5, 471/7, 471/15, 473/6, 471/12, 471/10, 471/6, k. o. 1150 Kalobje		naročnik: Občina Šentjur, Mestni trg 10, 3230 Šentjur
		vodja projekta: Jure Glušič, mag. inž. arh. PA ZAPS 2064
		pooblaščen arhitekt: Jure Glušič, mag. inž. arh. PA ZAPS 2064
vsebina grafičnega prikaza: TEHNIČNI PRIKAZ TLORIS PRITLIČJA_OBSTOJEČA POŠ		izdelali: Rene Blažič, dipl. inž. arh. (UN); Eva Gradišnik, grad. teh.; Klemen Pregl, dipl. inž. arh. (UN); Kaja Cingesar, dipl. inž. grad. (VS); Tadej Renar, mag. inž. arh.; Jure Zupanc, dipl. inž. grad. (VS)

vrsta načrta	št. projekta	št. načrta	vrsta dokum.	merilo	datum	št. lista
1/1 NAČRT ODSTRANJEVALNIH DEL	UP - 001/2022	UP-0012022-A	PZI	M 1:50	december 2023	1.2

Vsebina načrta je avtorska lastnina podjetja UNIPROJEKT d.o.o. in je zaščitena z Zakonom o avtorski in sorodnih pravicah (Ur. l. RS, št. 16/07). Nepooblaščeno razmnoževanje načrta ni dovoljeno!

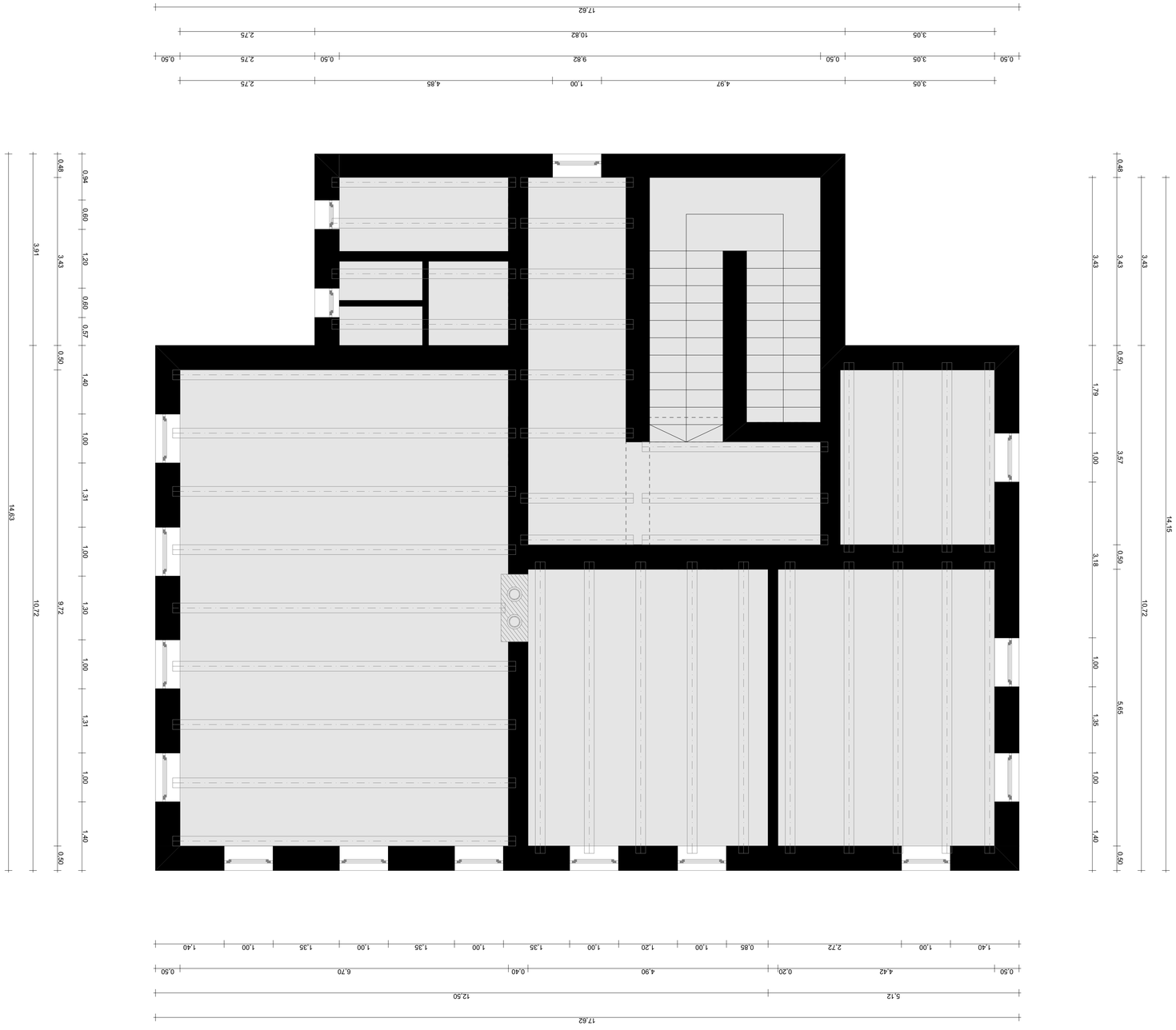

Predvidene rušitve

OPOMBA:
VSE DIMENZIJE IN VIŠINSKE KOTE JE POTREBNO PRED SAMO IZVEDBO DEL PREVERITI IN SPROTI KONTROLIRATI NA GRADBIŠČU TERJIH PRILAGODITI GLEDE NA OBSTOJEČE STANJE. V KOLIKOR SO ODSTOPANJA VEČJA, JE POTREBNO O TEM OBVEŠTITI PROJEKTANTA!

projektant: Uniprojekt d.o.o. Uniprojekt d.o.o. Savinjska cesta 117 3313 Polzela tel.: +386 41 630 570 e-mail: info@uniprojekt.si www.uniprojekt.si	investitor: Občina Šentjur Mestni trg 10, 3230 Šentjur
objekt in lokacija: NOVOGRADNJA OBJEKTA POŠ S TELOVADNICO IN ENOTE VRTCA KALOBJE parc. št. 481/4, 481/3, 471/3, 471/5, 471/7, 471/15, 473/6, 471/12, 471/10, 471/6, k. o. 1150 Kalobje	naročnik: Občina Šentjur Mestni trg 10, 3230 Šentjur vodja projekta: Jure Glušič, mag. inž. arh. PA ZAPS 2064 pooblaščen arhitekt: Jure Glušič, mag. inž. arh. PA ZAPS 2064
vsebina grafičnega prikaza: TEHNIČNI PRIKAZ TLORIS 1 NADSTROPJA_OBSTOJEČA POŠ	izdelali: Rene Blažič, dipl. inž. arh. (UN) Eva Gradišnik, grad. teh. Klemen Pregl, dipl. inž. arh. (UN) Kaja Cingesar, dipl. inž. grad. (VS) Tadej Renar, mag. inž. arh. Jure Zupanc, dipl. inž. grad. (VS)

vrsta načrta:	št. projekta:	št. načrta:	vrsta dokum.:	merilo:	datum:	št. lista:
1/1 NAČRT ODSTRANJEVALNIH DEL	UP - 001/2022	UP-0012022-A	PZI	M 1:50	december 2023	1.3

Vsebina načrta je avtorska lastnina podjetja UNIPROJEKT d.o.o. in je zaščitena z Zakonom o avtorski in sorodnih pravicah (Ur. l. RS, št. 16/07). Nepooblaščeno razmnoževanje načrta ni dovoljeno!

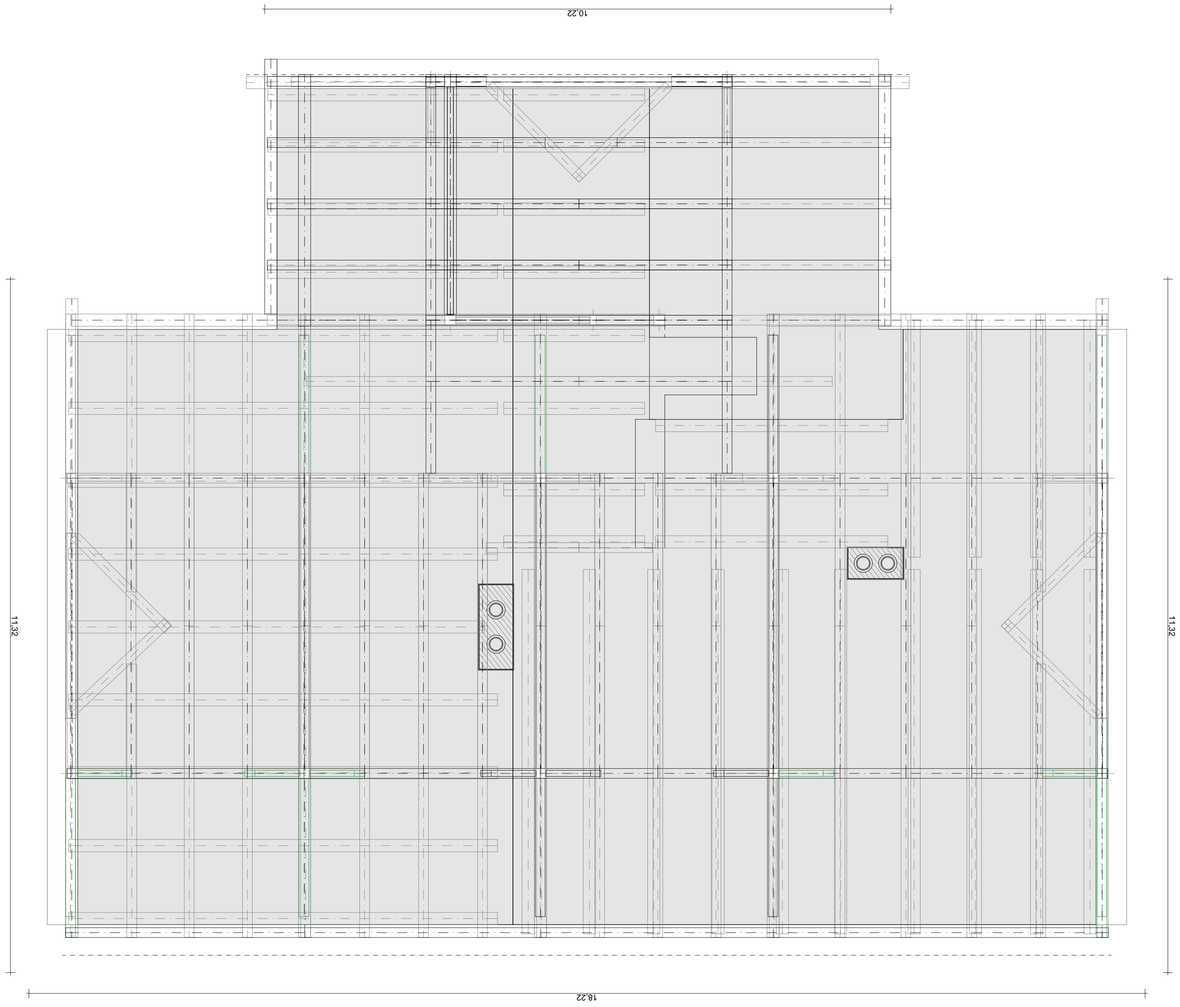

Predvidene rušitve

OPOMBA:
VSE DIMENZIJE IN VIŠINSKE KOTE JE POTREBNO PRED SAMO IZVEDBO DEL PREVERITI IN SPROTI KONTROLIRATI NA GRADBIŠČU TERJIH PRILAGODITI GLEDE NA OBSTOJEČE STANJE. V KOLIKOR SO ODSTOPANJA VEČJA, JE POTREBNO O TEM OBVEŠTITI PROJEKTANTA!

projektant:

Uniprojekt d.o.o.

Uniprojekt d.o.o.
Savinjska cesta 117
3313 Polzela

tel.: +386 41 630 570
e-mail: info@uniprojekt.si
www.uniprojekt.si

investitor:
Občina Šentjur
Mestni trg 10, 3230 Šentjur

naročnik:
Občina Šentjur
Mestni trg 10, 3230 Šentjur

objekt in lokacija:

NOVOGRADNJA OBJEKTA POŠ S TELOVADNICO IN ENOTE VRTCA KALOBJE

parc. št. 481/4, 481/3, 471/3, 471/5, 471/7, 471/15, 473/6, 471/12, 471/10, 471/6, k. o. 1150 Kalobje

vodja projekta:
Jure Glušič, mag. inž. arh. PA ZAPS 2064

pooblaščen arhitekt:
Jure Glušič, mag. inž. arh. PA ZAPS 2064

vsebina grafičnega prikaza:

TEHNIČNI PRIKAZ
TLORIS OSTREŠJA_OBSTOJEČA POŠ

izdelali:
Rene Blažič, dipl. inž. arh. (UN)
Eva Gradišnik, grad. teh.
Klemen Pregl, dipl. inž. arh. (UN)
Kaja Cingesar, dipl. inž. grad. (VS)
Tadej Renar, mag. inž. arh.
Jure Zupanc, dipl. inž. grad. (VS)

vrsta načrta:	št. projekta:	št. načrta:	vrsta dokum.:	merilo:	datum:	št. lista:
1/1 NAČRT ODSTRANJEVALNIH DEL	UP - 001/2022	UP-0012022-A	PZI	M 1:50	december 2023	1.4

Vsebina načrta je avtorska lastnina podjetja UNIPROJEKT d.o.o. in je zaščitena z Zakonom o avtorski in sorodnih pravicah (Ur. l. RS, št. 16/07). Nepooblaščeno razmnoževanje načrta ni dovoljeno!

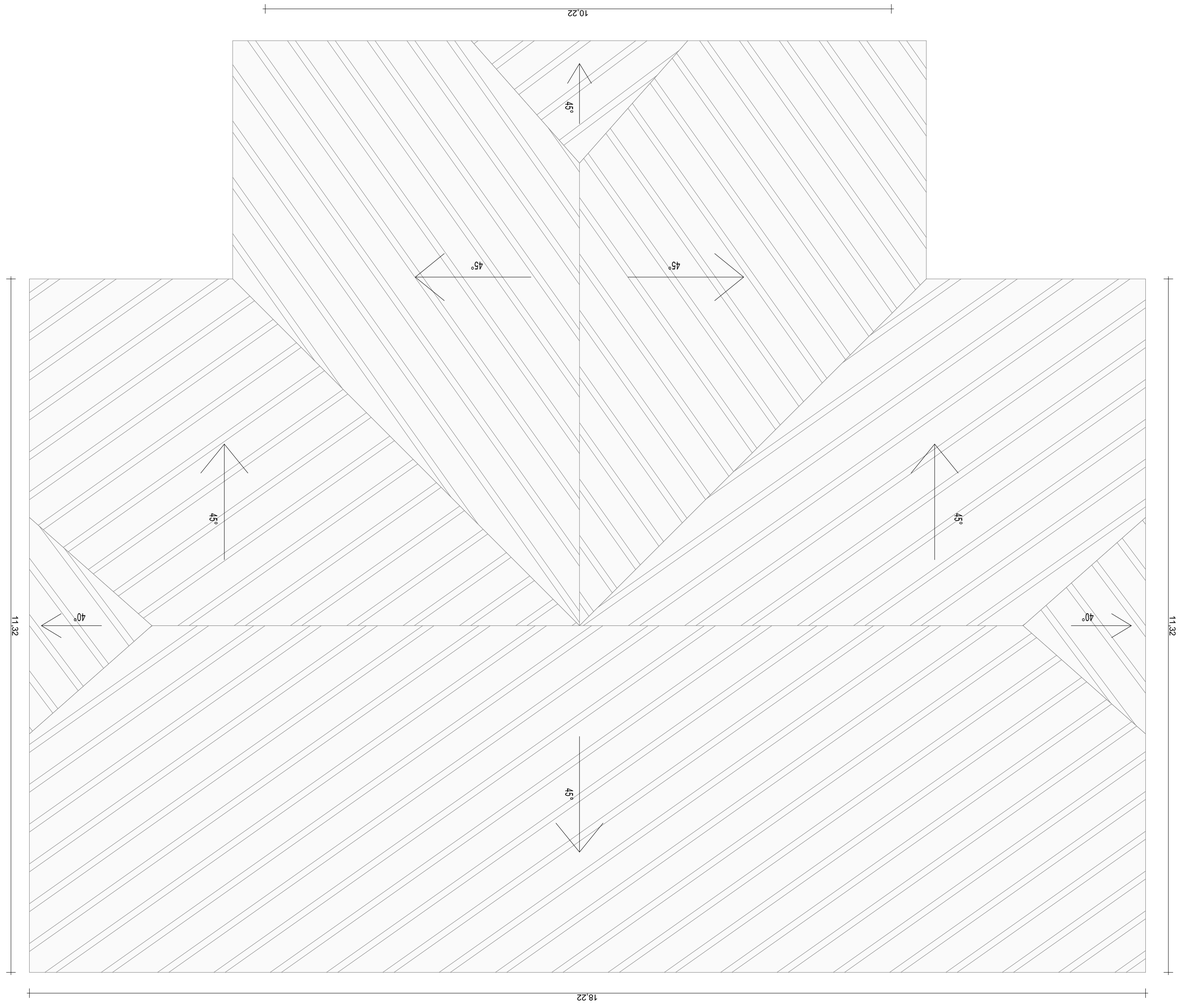

Predvidene rušitve

OPOMBA:
VSE DIMENZIJE IN VIŠINSKE KOTE JE POTREBNO PRED SAMO IZVEDBO DEL PREVERITI IN SPROTI KONTROLIRATI NA GRADBIŠČU TERJIH PRILAGODITI GLEDE NA OBSTOJEČE STANJE. V KOLIKOR SO ODSTOPANJA VEČJA, JE POTREBNO O TEM OBVEŠTITI PROJEKTANTA!

projektant: Uniprojekt d.o.o. Uniprojekt d.o.o. Savinjska cesta 117 3313 Polzela tel.: +386 41 630 570 e-mail: info@uniprojekt.si www.uniprojekt.si		investitor: Občina Šentjur Mestni trg 10, 3230 Šentjur
objekt in lokacija: NOVOGRADNJA OBJEKTA POŠ S TELOVADNICO IN ENOTE VRTCA KALOBJE parc. št. 481/4, 481/3, 471/3, 471/5, 471/7, 471/15, 473/6, 471/12, 471/10, 471/6, k. o. 1150 Kalobje		naročnik: Občina Šentjur Mestni trg 10, 3230 Šentjur
		vodja projekta: Jure Glušič, mag. inž. arh. PA ZAPS 2064
		pooblaščen arhitekt: Jure Glušič, mag. inž. arh. PA ZAPS 2064
vsebina grafičnega prikaza: TEHNIČNI PRIKAZ TLORIS STREHE_OBSTOJEČA POŠ		izdelali: Rene Blažič, dipl. inž. arh. (UN) Eva Gradišnik, grad. teh. Klemen Pregl, dipl. inž. arh. (UN) Kaja Cingesar, dipl. inž. grad. (VS) Tadej Renar, mag. inž. arh. Jure Zupanc, dipl. inž. grad. (VS)

vrsta načrta:	št. projekta:	št. načrta:	vrsta dokum.:	merilo:	datum:	št. lista:
1/1 NAČRT ODSTRANJEVALNIH DEL	UP - 001/2022	UP-0012022-A	PZI	M 1:50	december 2023	1.5

Vsebina načrta je avtorska lastnina podjetja UNIPROJEKT d.o.o. in je zaščitena z Zakonom o avtorski in sorodnih pravicah (Ur. l. RS, št. 16/07). Nepooblaščeno razmnoževanje načrta ni dovoljeno!

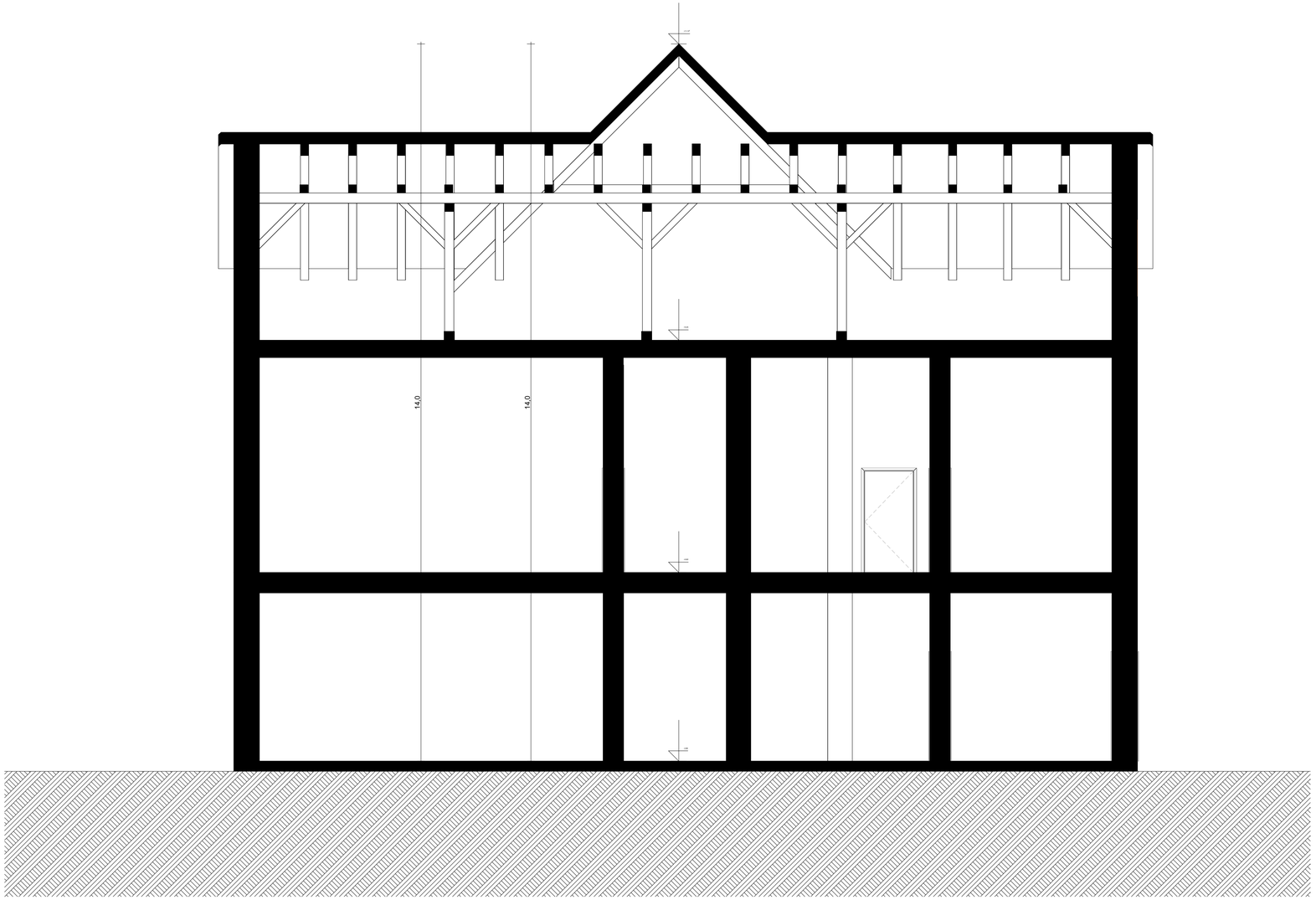

Predvidene rušitve

OPOMBA:
VSE DIMENZIJE IN VIŠINSKE KOTE JE POTREBNO PRED SAMO IZVEDBO DEL PREVERITI IN SPROTI KONTROLIRATI NA GRADBIŠČU TERJIH PRILAGODITI GLEDE NA OBSTOJEČE STANJE. V KOLIKOR SO ODSTOPANJA VEČJA, JE POTREBNO O TEM OBVESTITI PROJEKTANTA!

projektant:
Uniprojekt d.o.o.
Uniprojekt d.o.o.
Savinjska cesta 117
3313 Polzela
tel.: +386 41 630 570
e-mail: info@uniprojekt.si
www.uniprojekt.si

investitor:
Občina Šentjur
Mestni trg 10, 3230 Šentjur

naročnik:
Občina Šentjur
Mestni trg 10, 3230 Šentjur

objekt in lokacija:

NOVOGRADNJA OBJEKTA POŠ S TELOVADNICO IN ENOTE VRTCA KALOBJE

parc. št. 481/4, 481/3, 471/3, 471/5, 471/7, 471/15, 473/6, 471/12, 471/10, 471/6, k. o. 1150 Kalobje

vodja projekta:
Jure Glušič, mag. inž. arh. PA ZAPS 2064

pooblaščen arhitekt:
Jure Glušič, mag. inž. arh. PA ZAPS 2064

vsebina grafičnega prikaza:

TEHNIČNI PRIKAZ
PREREZ 1-1_OBSTOJEČA POŠ

izdelali:
Rene Blažič, dipl. inž. arh. (UN)
Eva Gradišnik, grad. teh.
Klemen Pregl, dipl. inž. arh. (UN)
Kaja Cingesar, dipl. inž. grad. (VS)
Tadej Renar, mag. inž. arh.
Jure Zupanc, dipl. inž. grad. (VS)

vrsta načrta:	št. projekta:	št. načrta:	vrsta dokum.:	merilo:	datum:	št. lista:
1/1 NAČRT ODSTRANJEVALNIH DEL	UP - 001/2022	UP-0012022-A	PZI	M 1:50	december 2023	1.6

Vsebina načrta je avtorska lastnina podjetja UNIPROJEKT d.o.o. in je zaščitena z Zakonom o avtorski in sorodnih pravicah (Ur. l. RS, št. 16/07). Nepooblaščeno razmnoževanje načrta ni dovoljeno!

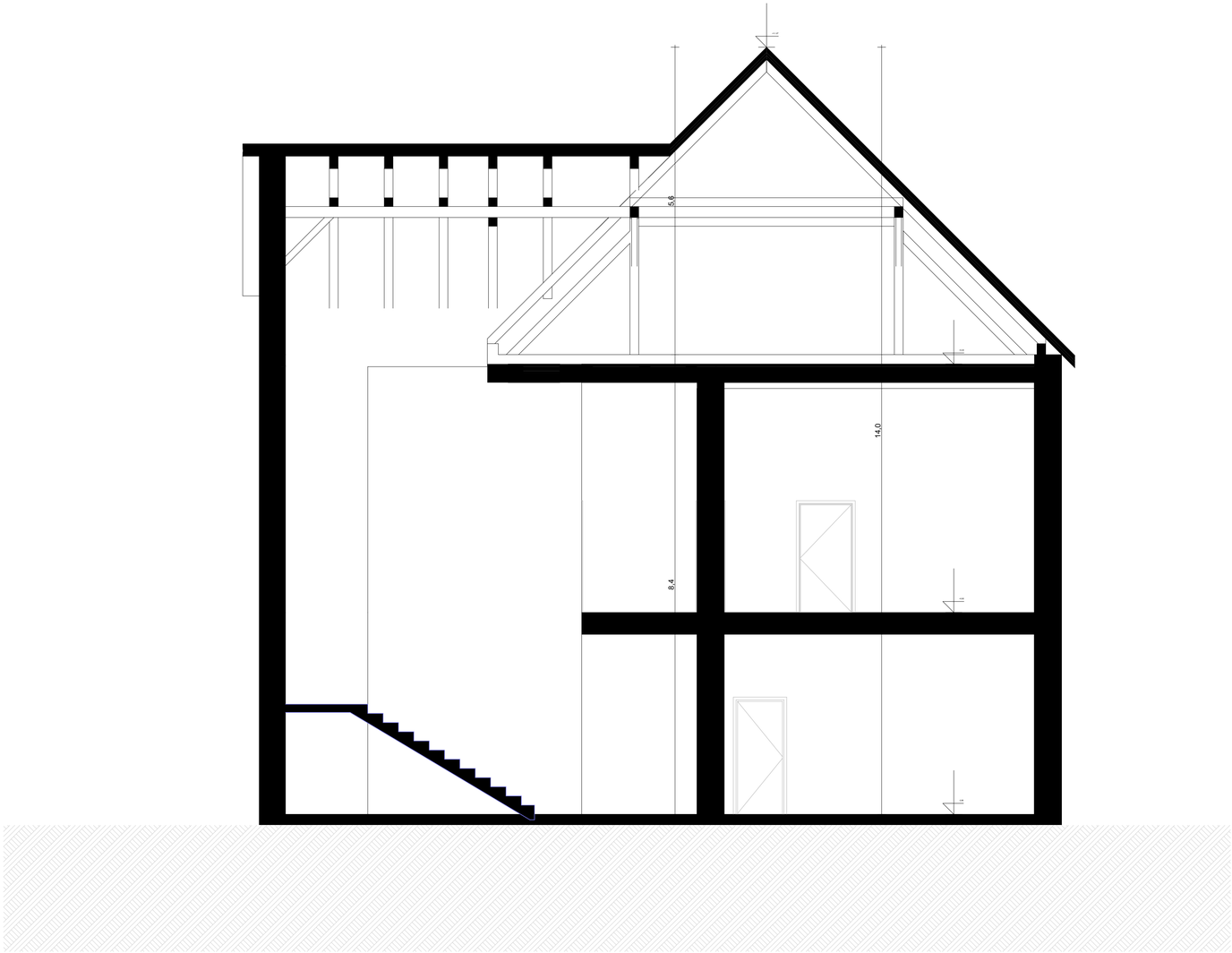

Predvidene rušitve

OPOMBA:
VSE DIMENZIJE IN VIŠINSKE KOTE JE POTREBNO PRED SAMO IZVEDBO DEL PREVERITI IN SPROTI KONTROLIRATI NA GRADBIŠČU TERJIH PRILAGODITI GLEDE NA OBSTOJEČE STANJE. V KOLIKOR SO ODSTOPANJA VEČJA, JE POTREBNO O TEM OBVESTITI PROJEKTANTA!

projektant:
Uniprojekt d.o.o.
Uniprojekt d.o.o.
Savinjska cesta 117
3313 Polzela
tel.: +386 41 630 570
e-mail: info@uniprojekt.si
www.uniprojekt.si

investitor:
Občina Šentjur
Mestni trg 10, 3230 Šentjur

naročnik:
Občina Šentjur
Mestni trg 10, 3230 Šentjur

objekt in lokacija:
NOVOGRADNJA OBJEKTA POŠ S TELOVADNICO IN ENOTE VRTCA KALOBJE
parc. št. 481/4, 481/3, 471/3, 471/5, 471/7, 471/15, 473/6, 471/12, 471/10, 471/6, k. o. 1150 Kalobje

vodja projekta:
Jure Glušič, mag. inž. arh. PA ZAPS 2064

pooblaščen arhitekt:
Jure Glušič, mag. inž. arh. PA ZAPS 2064

vsebina grafičnega prikaza:
TEHNIČNI PRIKAZ
PREREZ 2-2_OBSTOJEČA POŠ

izdelali:
Rene Blažič, dipl. inž. arh. (UN)
Eva Gradišnik, grad. teh.
Klemen Pregl, dipl. inž. arh. (UN)
Kaja Cingesar, dipl. inž. grad. (VS)
Tadej Renar, mag. inž. arh.
Jure Zupanc, dipl. inž. grad. (VS)

vrsta načrta:	št. projekta:	št. načrta:	vrsta dokum.:	merilo:	datum:	št. lista:
1/1 NAČRT ODSTRANJEVALNIH DEL	UP - 001/2022	UP-0012022-A	PZI	M 1:50	december 2023	1.7

Vsebina načrta je avtorska lastnina podjetja UNIPROJEKT d.o.o. in je zaščitena z Zakonom o avtorski in sorodnih pravicah (Ur. l. RS, št. 16/07). Nepooblaščeno razmnoževanje načrta ni dovoljeno!

SEVERNA fasada

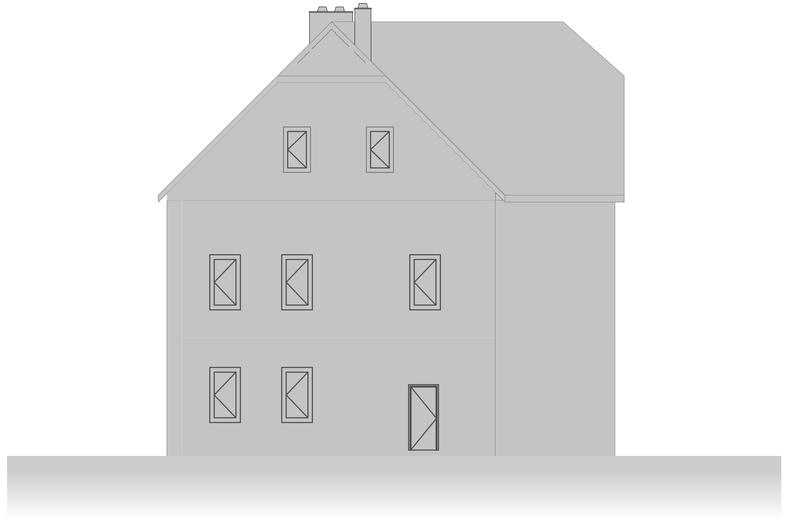

JUŽNA fasada

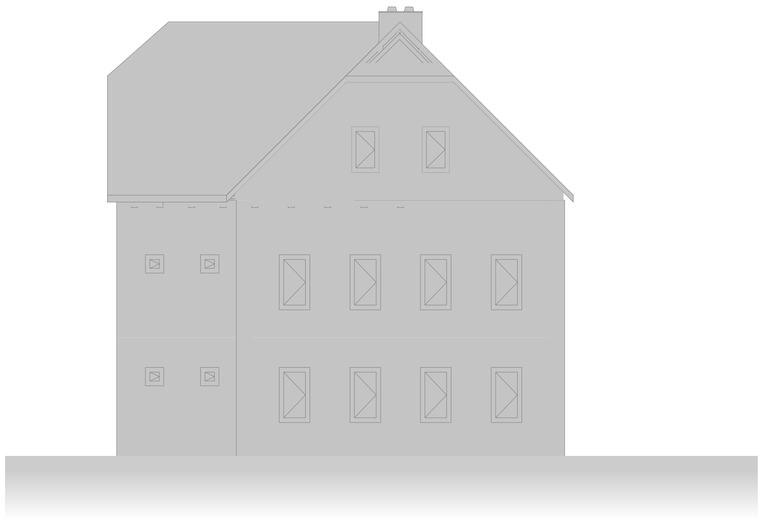

ZAHODNA fasada

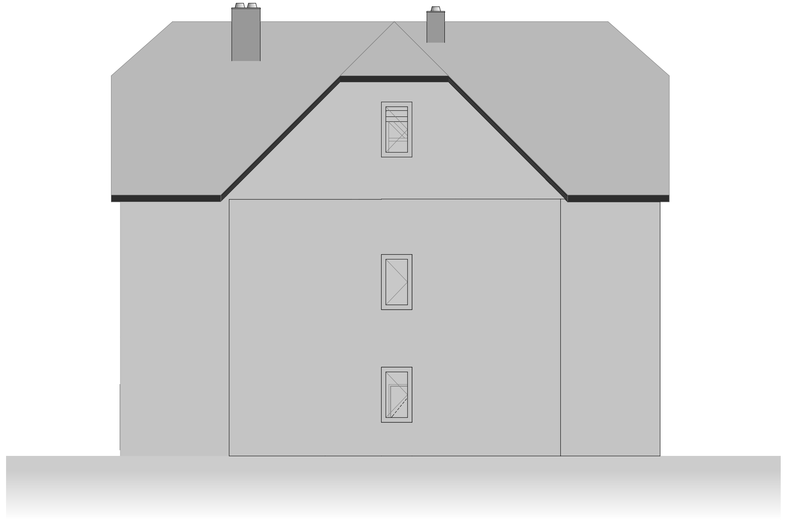

VZHODNA fasada

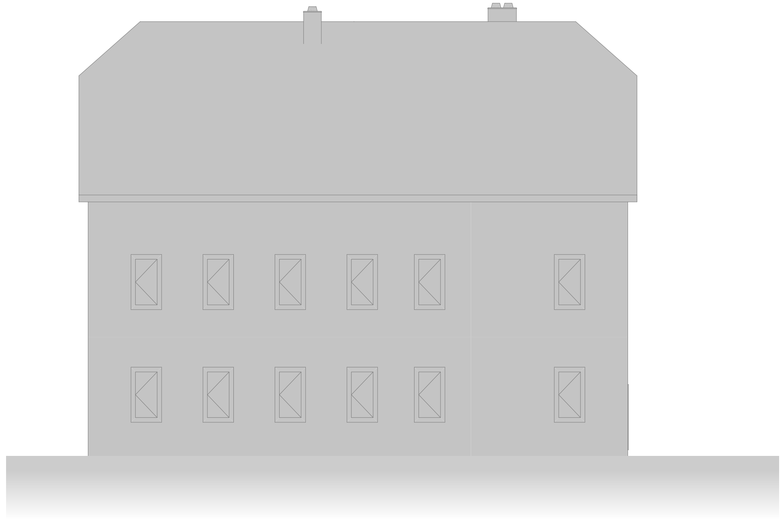

OBSTOJEČE STANJE S PREDVIDENIMI RUŠITVAMI:

Predvidene rušitve

OPOMBA:
VSE DIMENZIJE IN VIŠINSKE KOTE JE POTREBNO PRED SAMO IZVEDBO DEL PREVERITI IN SPROTI KONTROLIRATI NA GRADBIŠČU TERJIH PRILAGODITI GLEDE NA OBSTOJEČE STANJE. V KOLIKOR SO ODSTOPANJA VEČJA, JE POTREBNO O TEM OBVESTITI PROJEKTANTA!

projektant:

Uniprojekt d.o.o.

Uniprojekt d.o.o.
Savinjska cesta 117
3313 Polzela

tel.: +386 41 630 570
e-mail: info@uniprojekt.si
www.uniprojekt.si

investitor:
Občina Šentjur
Mestni trg 10, 3230 Šentjur

naročnik:
Občina Šentjur
Mestni trg 10, 3230 Šentjur

objekt in lokacija:

NOVOGRADNJA OBJEKTA POŠ S TELOVADNICO IN ENOTE VRTCA KALOBJE

parc. št. 481/4, 481/3, 471/3, 471/5, 471/7, 471/15, 473/6, 471/12, 471/10, 471/6, k. o. 1150 Kalobje

vodja projekta:
Jure Glušič, mag. inž. arh. PA ZAPS 2064

pooblaščen arhitekt:
Jure Glušič, mag. inž. arh. PA ZAPS 2064

vsebina grafičnega prikaza:

TEHNIČNI PRIKAZ
FASADE_OBSTOJEČA POŠ

izdelali:
Rene Blažič, dipl. inž. arh. (UN)
Eva Gradišnik, grad. teh.
Klemen Pregl, dipl. inž. arh. (UN)
Kaja Cingesar, dipl. inž. grad. (VS)
Tadej Renar, mag. inž. arh.
Jure Zupanc, dipl. inž. grad. (VS)

vrsta načrta:	št. projekta:	št. načrta:	vrsta dokum.:	merilo:	datum:	št. lista:
1/1 NAČRT ODSTRANJEVALNIH DEL	UP - 001/2022	UP-0012022-A	PZI	M 1:100	december 2023	1.8

Vsebina načrta je avtorska lastnina podjetja UNIPROJEKT d.o.o. in je zaščitena z Zakonom o avtorski in sorodnih pravicah (Ur. l. RS, št. 16/07). Nepooblaščeno razmnoževanje načrta ni dovoljeno!

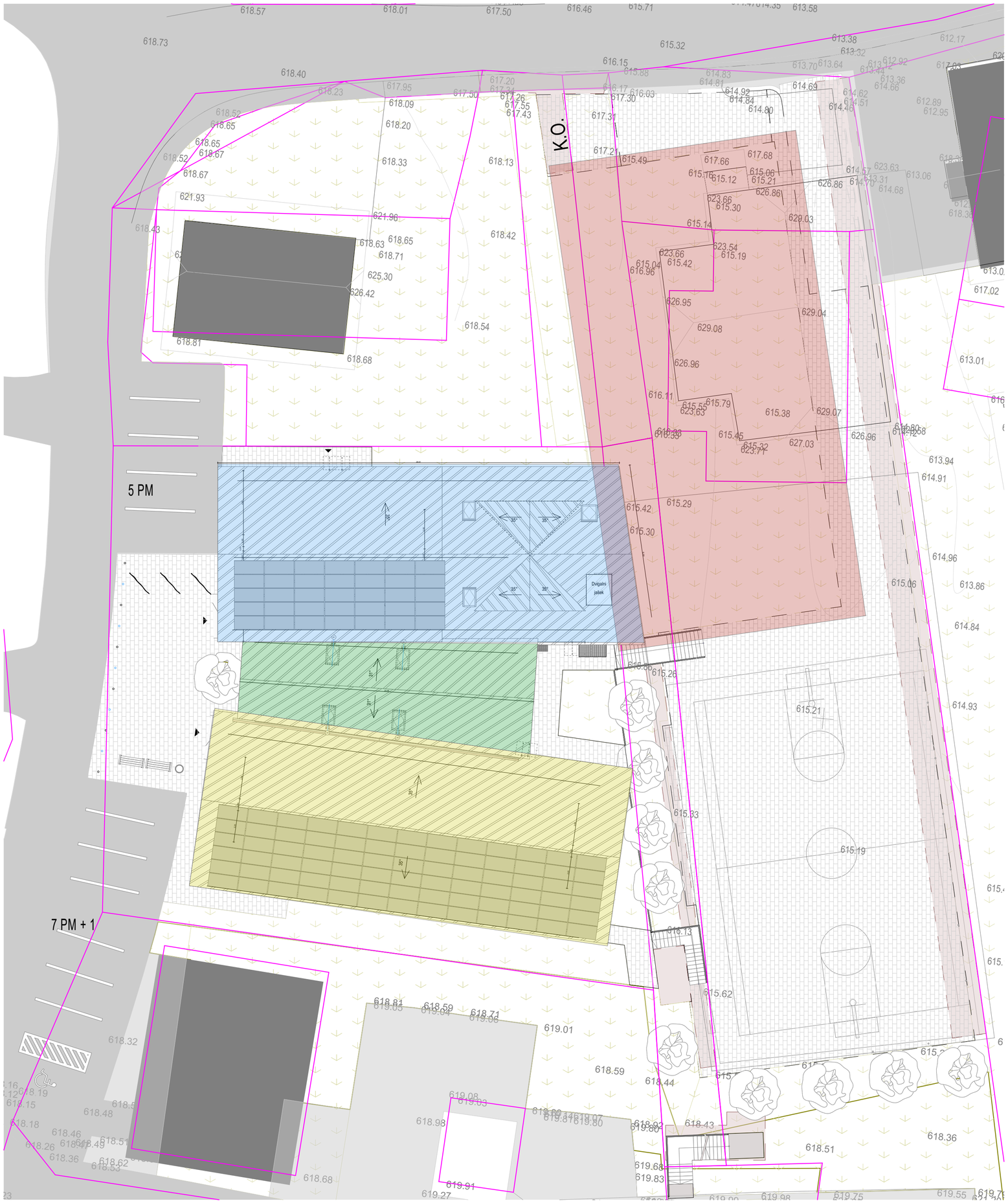

LEGENDA:

- Obstoječi objekti
- Novogradnja objekta
- Parcelne meje
- Asfalt
- zelenica
- Vhod

FAZA 1
- Šola
- Skupni prostor, jedilnica in knjižnica

FAZA 2
- Vrtec
- Telovadnica

K.O. Komunalni odpadki

OPOMBA:
VSE ZAKOLIČBENE TOČKE, DIMENZIJE IN VIŠINSKE KOTE OBJEKTOV, ZUNANJE UREDITVE IN GOSPODARSKE INFRASTRUKTURE JE POTREBNO PRED SAMO IZVEDBO DEL PREVERITI IN SPROTI KONTROLIRATI NA GRADBIŠČU TER JIH PRILAGODITI GLEDE NA OBSTOJEČE STANJE. V KOLIKOR SO ODSTOPANJA VEČJA, JE POTREBNO O TEM OBVESTITI PROJEKTANTA!

VSE KOMUNALNE IN INSTALACIJSKE VODE, KI POTEKAJO POD POVOZNIMI POVRŠINAMI, JE POTREBNO OBBETONIRATI. VIŠINSKE KOTE METEORNE IN FEKALNE KANALIZACIJE SE PRILAGODIJO GLEDE NA OBSTOJEČO KANALIZACIJO.

PRI STAVBNEM POHIŠTVU SO OZNAČENE GRADBENE (ZIDARSKE) DIMENZIJE, NATANČNEJE JE STAVBNO POHIŠTVO OBDELANO V SHEMAH.

VSE PREBOJE JE POTREBNO PREVERITI IN USKLADITI Z VSEMI NAČRTI PROJEKTA (SKLICEVANJE IZVAJALCA IZKLJUČNO NA ARMATURNI NAČRT ALI NAČRT ARHITEKTURE NI DOVOLJENO!). NATANČNE DIMENZIJE IN MIKROLOKACIJE PREBOJEV SE DOLOČIJO IN USKLADIJO NA GRADBIŠČU, SKLADNO Z IZBRANIM TIPOM OPREME.

IZVAJALEC MORA MED GRADNJO UPOŠTEVATI VSO PZI PROJEKTNO DOKUMENTACIJO TER KOORDINIRATI GRADNJO Z VSEMI NAČRTI, KI JIH PROJEKT VSEBUJE (ARHITEKTURA, GRADBENE KONSTRUKCIJE, ELEKTRIČNE IN STROJNE INŠTALACIJE, ZUNANJA UREDITEV, PRIKLJUČKI, TEHNOLOŠKI NAČRTI, POŽAR, OPREMA,...) MOREBITNA NESKLADJA JE POTREBNO SPOROČITI PROJEKTANTU!

projektant:
Uniprojekt d.o.o.
Uniprojekt d.o.o.
Savinjska cesta 117
3313 Polzela
tel.: +386 41 630 570
e-mail: info@uniprojekt.si
www.uniprojekt.si

investitor:
Občina Šentjur
Mestni trg 10, 3230 Šentjur

naročnik:
Občina Šentjur
Mestni trg 10, 3230 Šentjur

objekt in lokacija:

NOVOGRADNJA OBJEKTA POŠ S TELOVADNICO IN ENOTE VRTCA KALOBJE

parc. št. 481/4, 481/3, 471/3, 471/5, 471/7, 471/15, 473/6, 471/12, 471/10, 471/6, k. o. 1150 Kalobje

vodja projekta:
Jure Glušič, mag. inž. arh. PA ZAPS 2064

pooblaščen arhitekt:
Jure Glušič, mag. inž. arh. PA ZAPS 2064

vsebina grafičnega prikaza:

TEHNIČNI PRIKAZ
SITUACIJA_FAZA 1

izdelali:
Rene Blažič, dipl. inž. arh. (UN)
Eva Gradišnik, grad. teh.
Klemen Pregl, dipl. inž. arh. (UN)
Kaja Cingesar, dipl. inž. grad. (VS)
Tadej Renar, mag. inž. arh.
Jure Zupanc, dipl. inž. grad. (VS)

vrsta načrta:	št. projekta:	št. načrta:	vrsta dokum.:	merilo:	datum:	št. lista:
0/1 VODILNI NAČRT - NAČRT ARHITEKTURE	UP - 001/2022	UP-001/2022-A	PZI	M 1:200	december 2023	1.9

Vsebina načrta je avtorska lastnina podjetja UNIPROJEKT d.o.o. in je zaščitena z Zakonom o avtorski in sorodnih pravicah (Ur. l. RS, št. 16/07). Nepooblaščeno razmnoževanje načrta ni dovoljeno!

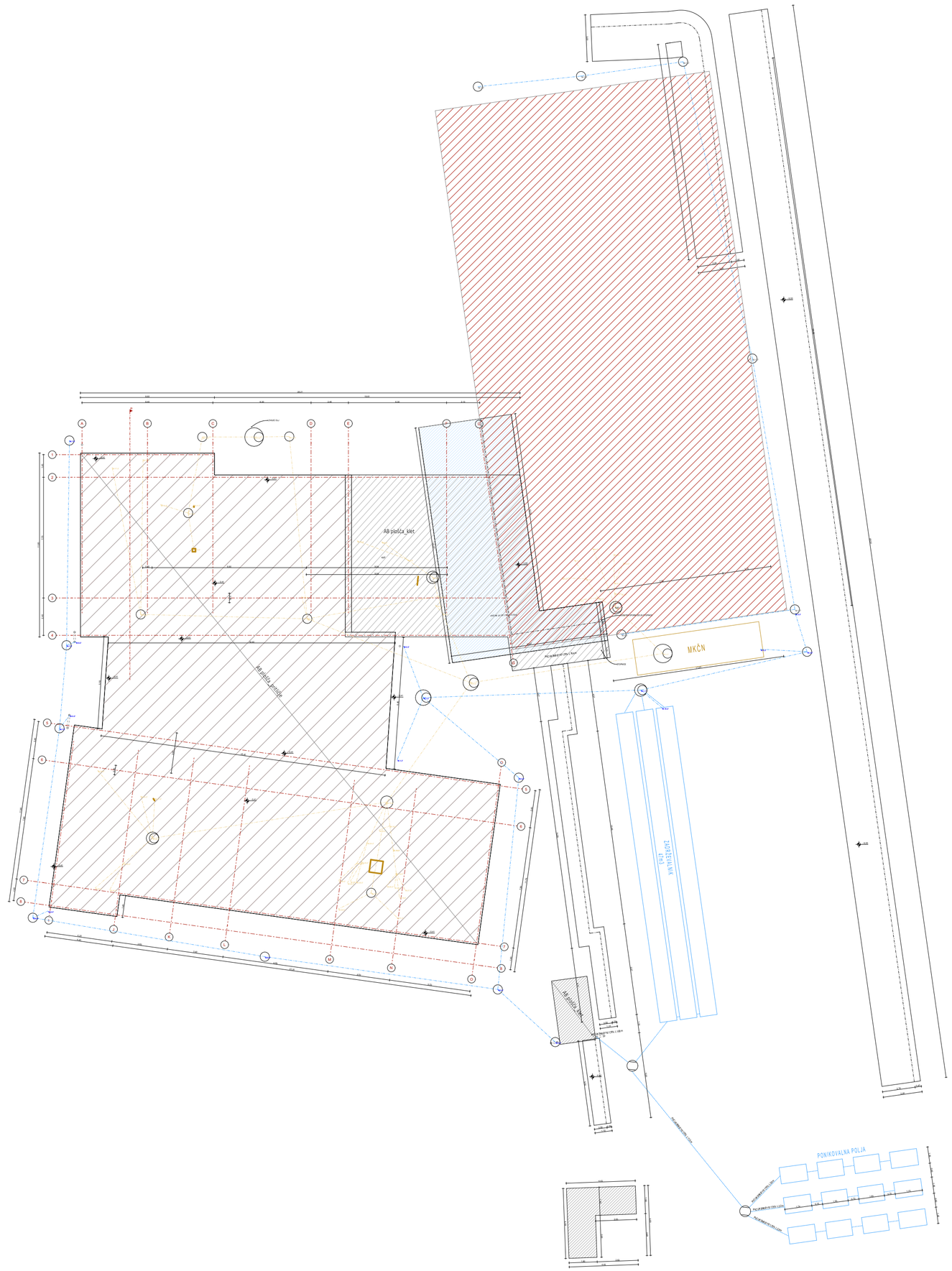

OBSTOJEČE STANJE:

- Obstoječe konstrukcije

PREDVIDENO STANJE:

- Armiran beton
- Opečni modularni blok
- Toplotna izolacija
- Jeklena konstukcija
- Suhomontažne stene
- Fekalna kanalizacija
- Meteorna kanalizacija
- Pasovni temelj
- AB plošča klet
- AB plošča pritličje
- Telovadnica faza 2

OPOMBA:
VSE DIMENZIJE IN VIŠINSKE KOTE JE POTREBNO PRED SAMO IZVEDBO DEL PREVERITI IN SPROTI KONTROLIRATI NA GRADBIŠČU TERJIH PRILAGODITI GLEDE NA OBSTOJEČE STANJE. V KOLIKOR SO ODSTOPANJA VEČJA, JE POTREBNO O TEM OBVESTITI PROJEKTANTA!

projektant:
Uniprojekt d.o.o.
Uniprojekt d.o.o.
Savinjska cesta 117
3313 Polzela
tel.: +386 41 630 570
e-mail: info@uniprojekt.si
www.uniprojekt.si

investitor:
Občina Šentjur
Mestni trg 10, 3230 Šentjur

naročnik:
Občina Šentjur
Mestni trg 10, 3230 Šentjur

objekt in lokacija:

NOVOGRADNJA OBJEKTA POŠ S TELOVADNICO IN ENOTE VRTCA KALOBJE

parc. št. 481/4, 481/3, 471/3, 471/5, 471/7, 471/15, 473/6, 471/12, 471/10, 471/6, k. o. 1150 Kalobje

vodja projekta:
Jure Glušič, mag. inž. arh. PA ZAPS 2064

pooblaščen arhitekt:
Jure Glušič, mag. inž. arh. PA ZAPS 2064

vsebina grafičnega prikaza:

TEHNIČNI PRIKAZ
TLORIS TEMELJEV_FAZA 1

izdelali:
Rene Blažič, dipl. inž. arh. (UN)
Eva Gradišnik, grad. teh.
Klemen Pregl, dipl. inž. arh. (UN)
Kaja Cingesar, dipl. inž. grad. (VS)
Tadej Renar, mag. inž. arh.
Jure Zupanc, dipl. inž. grad. (VS)

vrsta načrta:	št. projekta:	št. načrta:	vrsta dokum.:	merilo:	datum:	št. lista:
0/1 VODILNI NAČRT - NAČRT ARHITEKTURE	UP - 001/2022	UP-001/2022-A	PZI	M 1:200	december 2023	1.10

Vsebina načrta je avtorska lastnina podjetja UNIPROJEKT d.o.o. in je zaščitena z Zakonom o avtorski in sorodnih pravicah (Ur. l. RS, št. 16/07). Nepooblaščeno razmnoževanje načrta ni dovoljeno!

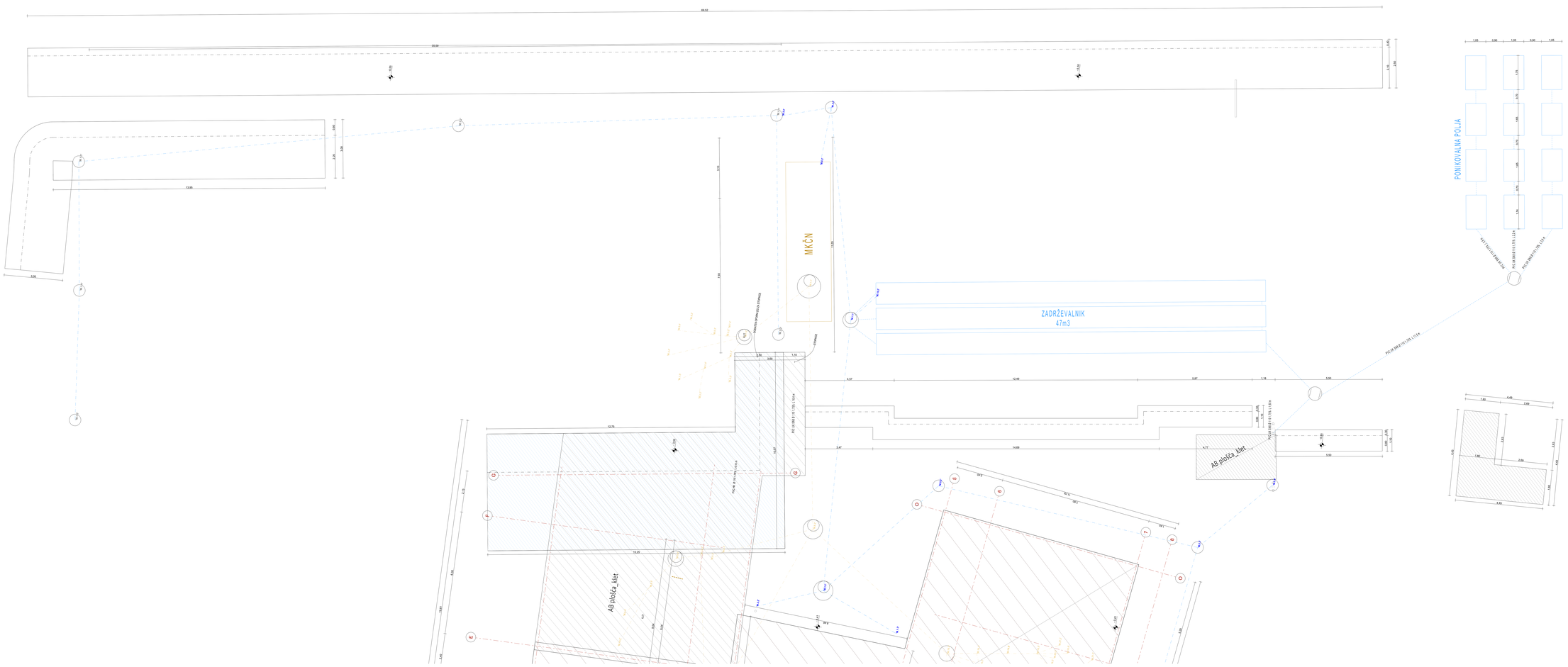

OBSTOJEČE STANJE:

- Obstoječa konstrukcija

PREDVIDENO STANJE:

- Armiran beton
- Opečni modularni zidak
- Toplotna izolacija
- Jeklena konstrukcija
- Betonska/jeklena stena
- Pisana kanalizacija
- Meteorna kanalizacija

OPOMBA:
VSE MERE PREVERITI IN VIŠINSKO KOTE JE POTREBNO PRED GRADITVIJO DEL PREDHODNO IN SPROTI KONTROLIRATI NA GRADBENEM TERENU PRI NAJVEČJI GLOBINI NA OBSTOJEČIH STANJE, V SLUČAJU DO ODSTOPANJA VEČJIH JE POTREBNO O TEM OBVESTITI PROJEKTANTA.

projektant: Uniprojekt d.d.o.	Uniprojekt d.d.o. Cankarjeva cesta 17 3270 Laško tel: +386 41 626 070 e-mail: info@uniprojekt.si www.uniprojekt.si	izdelovalec: Oktober Šentjur Mestni trg 10, 3230 Šentjur	
		izvedba: Oktober Šentjur Mestni trg 10, 3230 Šentjur	
GLAVNI IZVEDBENI PROJEKT NOVOGRADNJA OBJEKTA POŠ S TELOVADNICO IN ENOTE VRTCA KALOBJE del. št. 9-2021, 9-2021-FZ, 9-2021-GP, 9-2021-PZI, 9-2021-ZT-FTV, 9-2021-ZT-ELE, 9-2021-ZT-STR vodilna projektanta arhitekture: TILORIS TEMELJEV GRADBENO INŽENIRSKIH OBJEKTOV, FAZA 1		vodja projekta: Jure Oblak, mag. inž. arh.	PA Zupančič
		pooblaščeni arhitekt: Jure Oblak, mag. inž. arh.	PA Zupančič
		vodilni projektanti: Blanka Blažič, dip. inž. arh. (-04) Eva Gnezdilnik, pred. arh. Klemen Pregelj, dip. inž. arh. (-04) Kajdi Cingerlaj, dip. inž. pred. (-04)	Tadeja Renar, mag. inž. arh. Jure Zupanc, spec. inž. pred. (-04)
vrsta izdaje: PROJEKT ZA IZVEDBO		vrsta dokum.: PZI datum: 12/2022	verzija: 00 datum spremembe: 03/23	datum: 03/2023	št. risb.: 1.1

Izdelano v poslovni kartoteki Uniprojekt d.d.o.o. | Kraj izdelave: Cankarjeva cesta 17, 3270 Laško | Datum in podpis izvedbenega projekta: 03 / 2023 | Datoteka: 9-2021-PZI-ARH-00-TLORIS-1.1.dwg

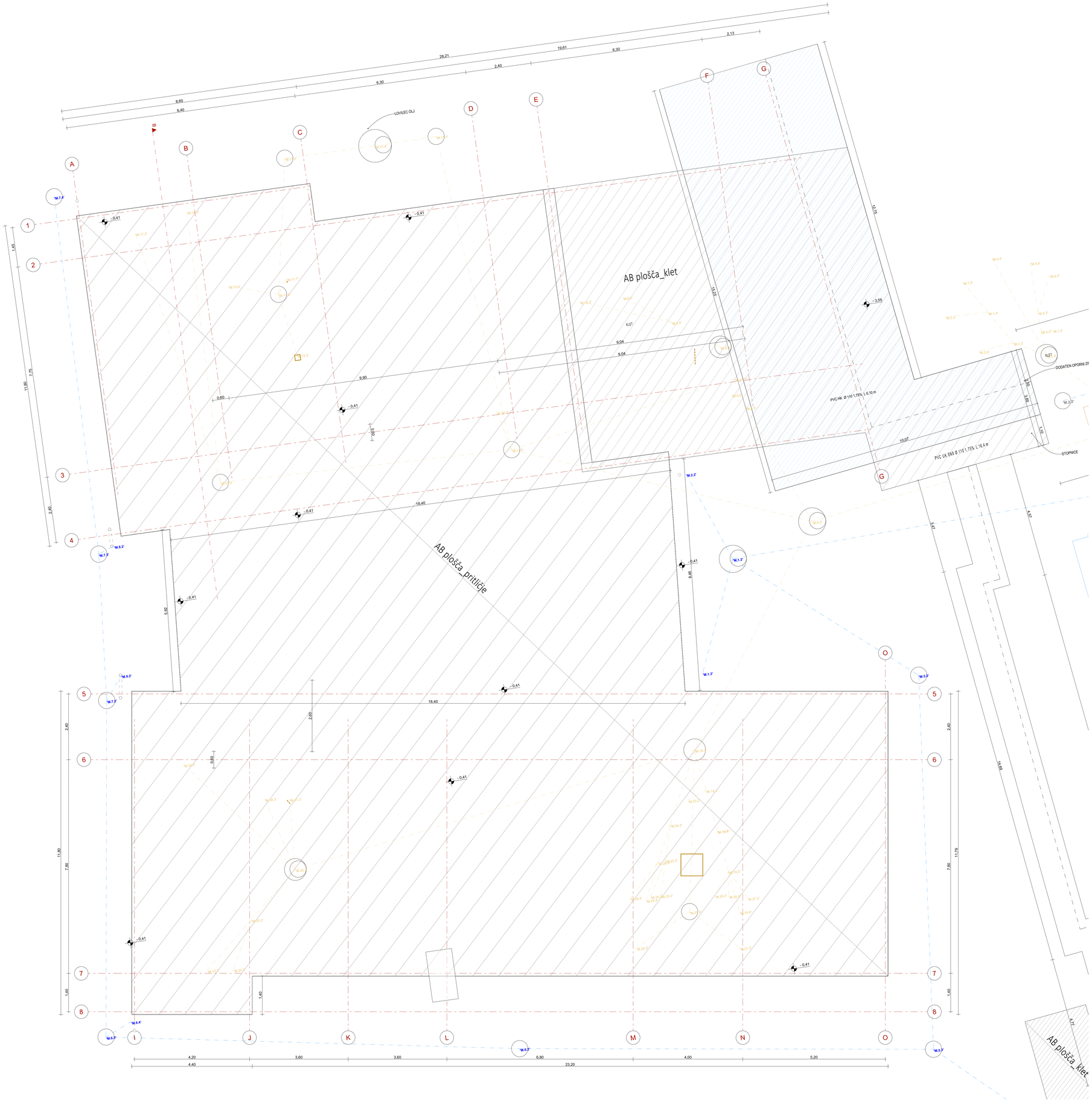

OBSTOJEČE STANJE:

- Obstoječe konstrukcije

PREDVIDENO STANJE:

- Armiran beton
- Opečni modulami blok
- Toplotna izolacija
- Jeklena konstukcija
- Suhomontažne stene
- Fekalna kanalizacija
- Meteorna kanalizacija
- Pasovni temelj
- AB plošča klet
- AB plošča pritličje

OPOMBA:
VSE DIMENZIJE IN VIŠINSKE KOTE JE POTREBNO PRED SAMO IZVEDBO DEL PREVERITI IN SPROTI KONTROLIRATI NA GRADBIŠČU TERJIH PRILAGODITI GLEDE NA OBSTOJEČE STANJE. V KOLIKOR SO ODSTOPANJA VEČJA, JE POTREBNO O TEM OBVESTITI PROJEKTANTA!

projektant: Uniprojekt d.o.o.	Uniprojekt d.o.o. Savinjska cesta 117 3313 Polzela tel.: +386 41 630 570 e-mail: info@uniprojekt.si www.uniprojekt.si	investitor: Občina Šentjur Mestni trg 10, 3230 Šentjur
		naročnik: Občina Šentjur Mestni trg 10, 3230 Šentjur
objekt in lokacija: NOVOGRADNJA OBJEKTA POŠ S TELOVADNICO IN ENOTE VRTCA KALOBJE parc. št. 4814, 4813, 4713, 4715, 4717, 4719, 4736, 4712, 4711, 4716, k. o. 1150 Kalobje		vodja projekta: Jure Glušič, mag. inž. arh. PA ZAPS 2064 pooblaščen arhitekt: Jure Glušič, mag. inž. arh. PA ZAPS 2064
vsebina grafičnega prikaza: TEHNIČNI PRIKAZ TLORIS TEMELJEV OBJEKTA_FAZA 1		izdelali: Rene Blažič, dipl. inž. arh. (UN) Eva Gradišnik, grad. tehn. Klemen Pregl, dipl. inž. arh. (UN) Kaja Cingesar, dipl. inž. grad. (VS) Tadej Renar, mag. inž. arh. Jure Zupanc, dipl. inž. grad. (VS)

vrsta načrta:	št. projekta:	št. načrta:	vrsta dokum.:	merilo:	datum:	št. lista:
0/1 VODILNI NAČRT - NAČRT ARHITEKTURE	UP - 001/2022	UP-001/2022-A	PZI	M 1:50	december 2023	1.12

Vsebina načrta je avtorska lastnina podjetja UNIPROJEKT d.o.o. in je zaščitena z Zakonom o avtorski in sorodnih pravicah (Ur. l. RS, št. 16/07). Nepooblaščeno razmnoževanje načrta ni dovoljeno!

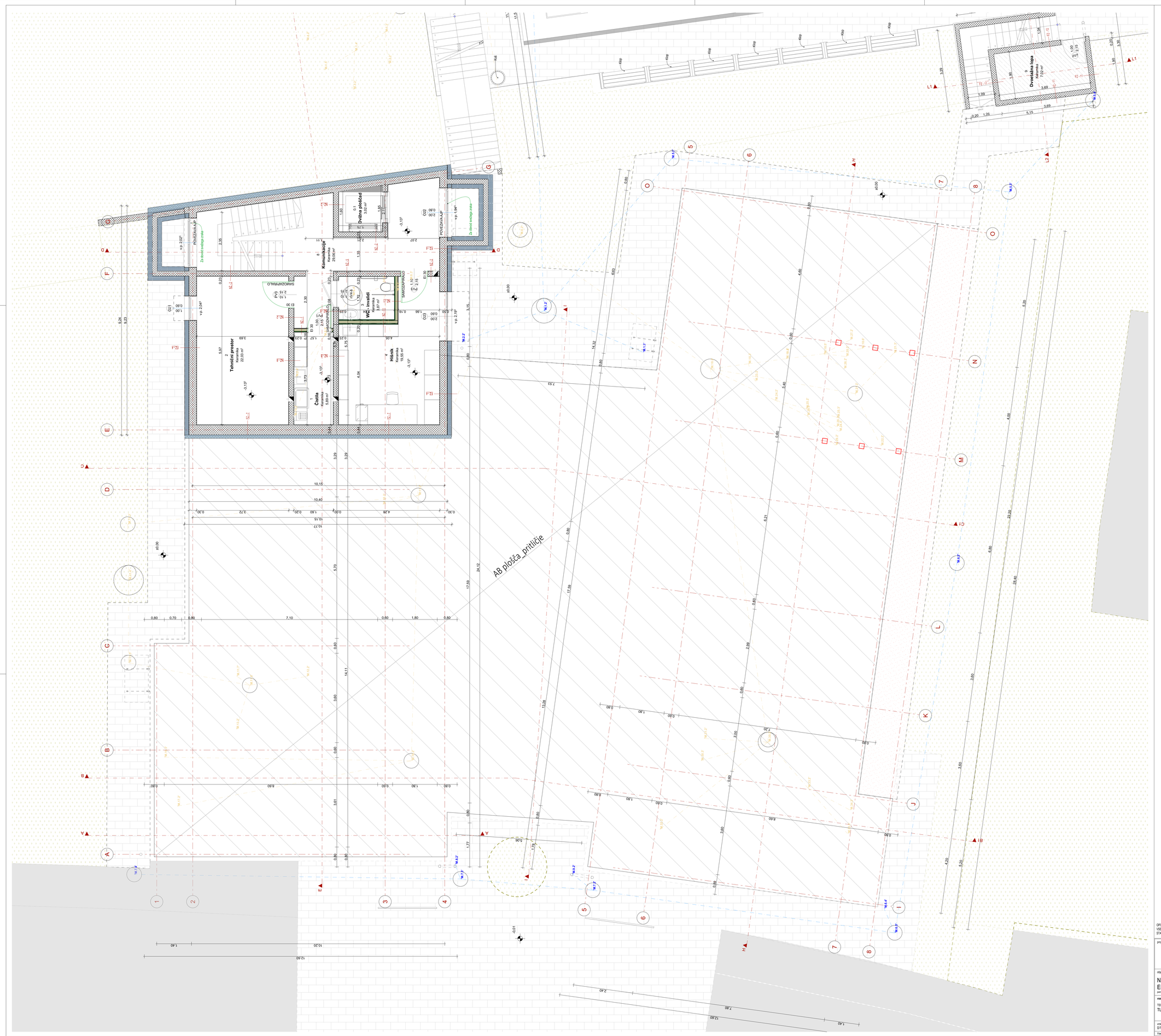

OBSTOJEČE STANJE:

- Obstoječe konstrukcije

PREDVIDENO STANJE:

- Armiran beton
- Opečni modularni blok
- Toplotna izolacija
- Lesena konstrukcija
- Suhomontažne stene
- XPS toplotna izolacija
- Betonske plošče
- Lita guma
- Asfalt
- Trava

0.1	Dvižna ploščad	3,02
1	Čistila	5,89
2	Tehnični prostor	22,03
3	WC - invalidi	3,87
4	Hlašnik	19,55
5	Kabinet	10,68
6	Garderobe M + WC	15,79
7	Garderobe Ž + WC	15,85
8	Komunikacije	29,06
9	Dvoetažna lopa	7,02
10	Komunikacije	40,64
11	Rekviziti	9,77
12	Sodniška niša	18,21
13	Telovadnica	398,66
		600,04 m²

OPOMBA:
VSE DIMENZIJE IN VIŠINSKE KOTE JE POTREBNO PRED SAMO IZVEDBO DEL PREVERITI IN SPROTI KONTROLIRATI NA GRADBIŠČU TERJIH PRILAGODITI GLEDE NA OBSTOJEČE STANJE. V KOLIKOR SO ODSTOPANJA VEČJA, JE POTREBNO O TEM OBVESTITI PROJEKTANTA!

projektant:
Uniprojekt d.o.o.
Uniprojekt d.o.o.
Savinjska cesta 117
3313 Polzela
tel.: +386 41 630 570
e-mail: info@uniprojekt.si
www.uniprojekt.si

investitor:
Občina Šentjur
Mestni trg 10, 3230 Šentjur

naročnik:
Občina Šentjur
Mestni trg 10, 3230 Šentjur

objekt in lokacija:
NOVOGRADNJA OBJEKTA POŠ S TELOVADNICO IN ENOTE VRTCA KALOBJE
parc. št. 4814/4, 4811/3, 4710/, 4717/1, 4717/5, 4718/, 4719/2, 4719/3, 4719/4, 4719/5, 4719/6, k. o. 1150 Kalobje

vodja projekta:
Jure Glušič, mag. inž. arh. PA ZAPS 2064

pooblaščen arhitekt:
Jure Glušič, mag. inž. arh. PA ZAPS 2064

vsebina grafičnega prikaza:
TEHNIČNI PRIKAZ
TLORIS KLETI_FAZA 1

izdelali:
Rene Blažič, dipl. inž. arh. (UN) Tadej Renar, mag. inž. arh.
Eva Gradišnik, grad. tehn. Jure Zupanc, dipl. inž. grad. (VS)
Klemen Pregl, dipl. inž. arh. (UN)
Kaja Cingesar, dipl. inž. grad. (VS)

vrsta načrta:	št. projekta:	št. načrta:	vrsta dokum.:	merilo:	datum:	št. lista:
01 VODILNI NAČRT - NAČRT ARHITEKTURE	UP - 001/2022	UP-001/2022-A	PZI	M 1:50	december 2023	1.13

Vsebina načrta je avtorska lastnina podjetja UNIPROJEKT d.o.o. in je zaščitena z Zakonom o avtorski in sorodnih pravicah (Ur. l. RS, št. 16/07). Nepooblaščeno razmnoževanje načrta ni dovoljeno!

OBSTOJEČE STANJE:

Obstoječe konstrukcije

PREDVIDENO STANJE:

Armiran beton
Opečni modularni blok
Toplotna izolacija
Jeklena konstrukcija
Suhomontažne stene
XPS toplotna izolacija
Lita guma
Asfalt
Trava
Betonske plošče

Tloris pritličja

0.2	Dvižna ploščad	3,02
14	Dvoetažna lopa_pritličje	7,02
15	Garderoba	19,79
16	Garderobe šola	19,81
17	Hodnik 1	79,82
18	Hodnik 2	52,05
19	Skupni prostor	74,55
20	Vetrolov 1	4,67
21	Vetrolov 2	4,71
22	Igralnica 1	49,74
23	Igralnica 2	49,54
24	Kabinet	12,41
25	Kabinet	33,03
26	Knjižnica	49,39
27	Osebje	25,51
28	Pralnica	7,51
29	Razdelilna kuhinja	31,87
30	Rekvizit	7,80
31	Zunanja pokrita terasa	34,73
32	Sanitarije	23,16
33	Sredstva	7,80
34	Učilnica 1	44,08
35	Učilnica 2	44,08
36	Hodnik 3	4,81
37	Učilnica 3	48,30
38	Arhiv	10,01
39	WC	2,23
40	WC invalidi	4,10
41	WC M	2,65
42	WC Ž	2,63
43	Sanitarije M	7,24
44	Garderoba	3,14
45	Sanitarije Ž	7,24
		778,44 m²

OPOMBA:
VSE DIMENZIJE IN VIŠINSKE KOTE JE POTREBNO PRED SAMO IZVEDBO DEL PREVERITI IN SPROTI KONTROLIRATI NA GRADBIŠČU TERJIH PRILAGODITI GLEDE NA OBSTOJEČE STANJE. V KOLIKOR SO ODSTOPANJA VEČJA, JE POTREBNO O TEM OBVESTITI PROJEKTANTA!

projektant:
Uniprojekt d.o.o.
Uniprojekt d.o.o.
Savinjska cesta 117
3313 Polzela
tel.: +386 41 630 570
e-mail: info@uniprojekt.si
www.uniprojekt.si

investitor:
Občina Šentjur
Mestni trg 10, 3230 Šentjur

naročnik:
Občina Šentjur
Mestni trg 10, 3230 Šentjur

objekt in lokacija:
NOVOGRADNJA OBJEKTA POŠ S TELOVADNICO IN ENOTE VRTCA KALOBJE
parc. St. 4814, 4813, 4713, 4715, 4717, 4715/5, 4735/6, 4715/2, 4715/6, 4715/8, k. o. 1150 Kalobje

vodja projekta:
Jure Glušič, mag. inž. arh. PA ZAPS 2064

pooblaščen arhitekt:
Jure Glušič, mag. inž. arh. PA ZAPS 2064

vsebina grafičnega prikaza:
TEHNIČNI PRIKAZ
TLORIS PRITLIČJA_FAZA 1

izdelali:
Rene Blažič, dipl. inž. arh. (UN)
Eva Gradišnik, grad. teh.
Klemen Pregl, dipl. inž. arh. (UN)
Kaja Cingesar, dipl. inž. grad. (VS)
Tadej Renar, mag. inž. arh.
Jure Zupanc, dipl. inž. grad. (VS)

vrsta načrta:	št. projekta:	št. načrta:	vrsta dokum.:	merilo:	datum:	št. lista:
0/1 VODILNI NAČRT - NAČRT ARHITEKTURE	UP - 001/2022	UP-001/2022-A	PZI	M 1:50	december 2023	1.14

Vsebina načrta je avtorska lastnina podjetja UNIPROJEKT d.o.o. in je zaščitena z Zakonom o avtorski in sorodnih pravicah (Ur. l. RS, št. 16/07). Nepooblaščeno razmnoževanje načrta ni dovoljeno!

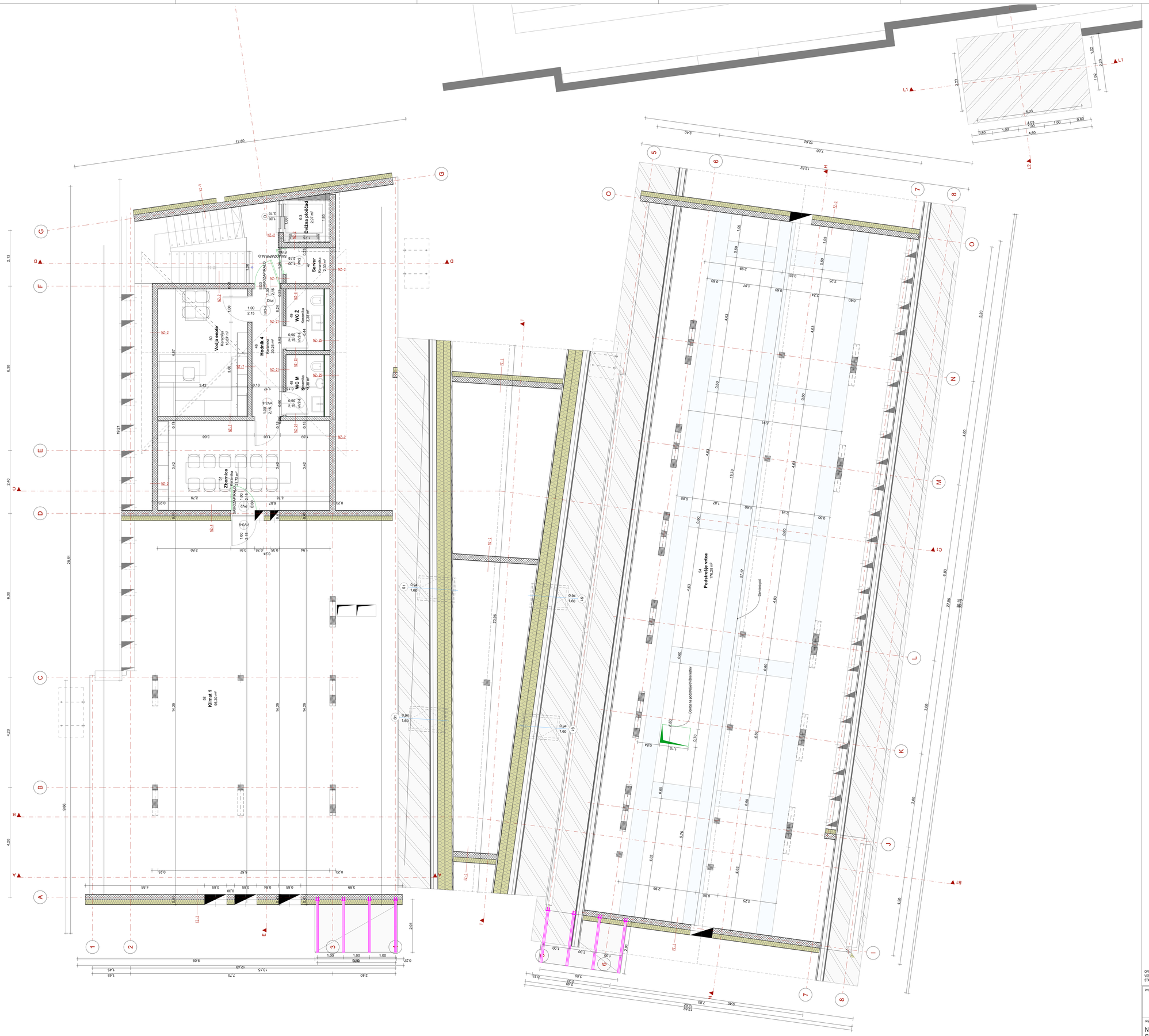

OBSTOJEČE STANJE:

Obstoječe konstrukcije

PREDVIDENO STANJE:

Armiran beton

Opečni modularni blok

Toplotna izolacija

Jeklena konstrukcija

Suhomontažne stene

Tloris mansarde

0.3	Dvižna ploščad	3,02
46	Hodnik 4	21,50
47	Server	2,30
48	WC M	3,38
49	WC Ž	3,38
50	Vodja enote	16,67
51	Zbornica	22,47
52	Klimat 1	95,30

OPOMBA:
VSE DIMENZIJE IN VIŠINSKE KOTE JE POTREBNO PRED SAMO IZVEDBO DEL PREVERITI IN SPROTI KONTROLIRATI NA GRADBIŠČU TERJIM PRILAGODITI GLEDE NA OBSTOJEČE STANJE. V KOLIKOR SO ODSTOPANJA VEČJA, JE POTREBNO O TEM OBVESTITI PROJEKTANTA!

projektant:
Uniprojekt d.o.o.
Uniprojekt d.o.o.
Savinjska cesta 117
3313 Polzela
tel.: +386 41 630 570
e-mail: info@uniprojekt.si
www.uniprojekt.si

investitor:
Občina Šentjur
Mestni trg 10, 3230 Šentjur

naročnik:
Občina Šentjur
Mestni trg 10, 3230 Šentjur

objekt in lokacija:

NOVOGRADNJA OBJEKTA POŠ S TELOVADNICO IN ENOTE VRTCA KALOBJE

parc. št. 481/4, 481/3, 471/3, 471/5, 471/7, 471/10, 471/6, 471/12, 471/11, 471/8, k. o. 1150 Kalobje

vodja projekta:
Jure Glušič, mag. inž. arh. PA ZAPS 2064

pooblaščen arhitekt:
Jure Glušič, mag. inž. arh. PA ZAPS 2064

vsebina grafičnega prikaza:

TEHNIČNI PRIKAZ
TLORIS MANSARDE_FAZA 1

izdelali:
Rene Blažič, dipl. inž. arh. (UN)
Eva Gradišnik, grad. tehn.
Klemen Pregl, dipl. inž. arh. (UN)
Kaja Cingesar, dipl. inž. grad. (VS)
Tadej Renar, mag. inž. arh.
Jure Zupanc, dipl. inž. grad. (VS)

vrsta načrta:	št. projekta:	št. načrta:	vrsta dokum.:	merilo:	datum:	št. lista:
0/1 VODILNI NAČRT - NAČRT ARHITEKTURE	UP - 001/2022	UP-001/2022-A	PZI	M 1:50	december 2023	1.15

Vsebina načrta je avtorska lastnina podjetja UNIPROJEKT d.o.o. in je zaščitena z Zakonom o avtorski in sorodnih pravicah (Ur. l. RS, št. 16/07). Nepooblaščeno razmnoževanje načrta ni dovoljeno!

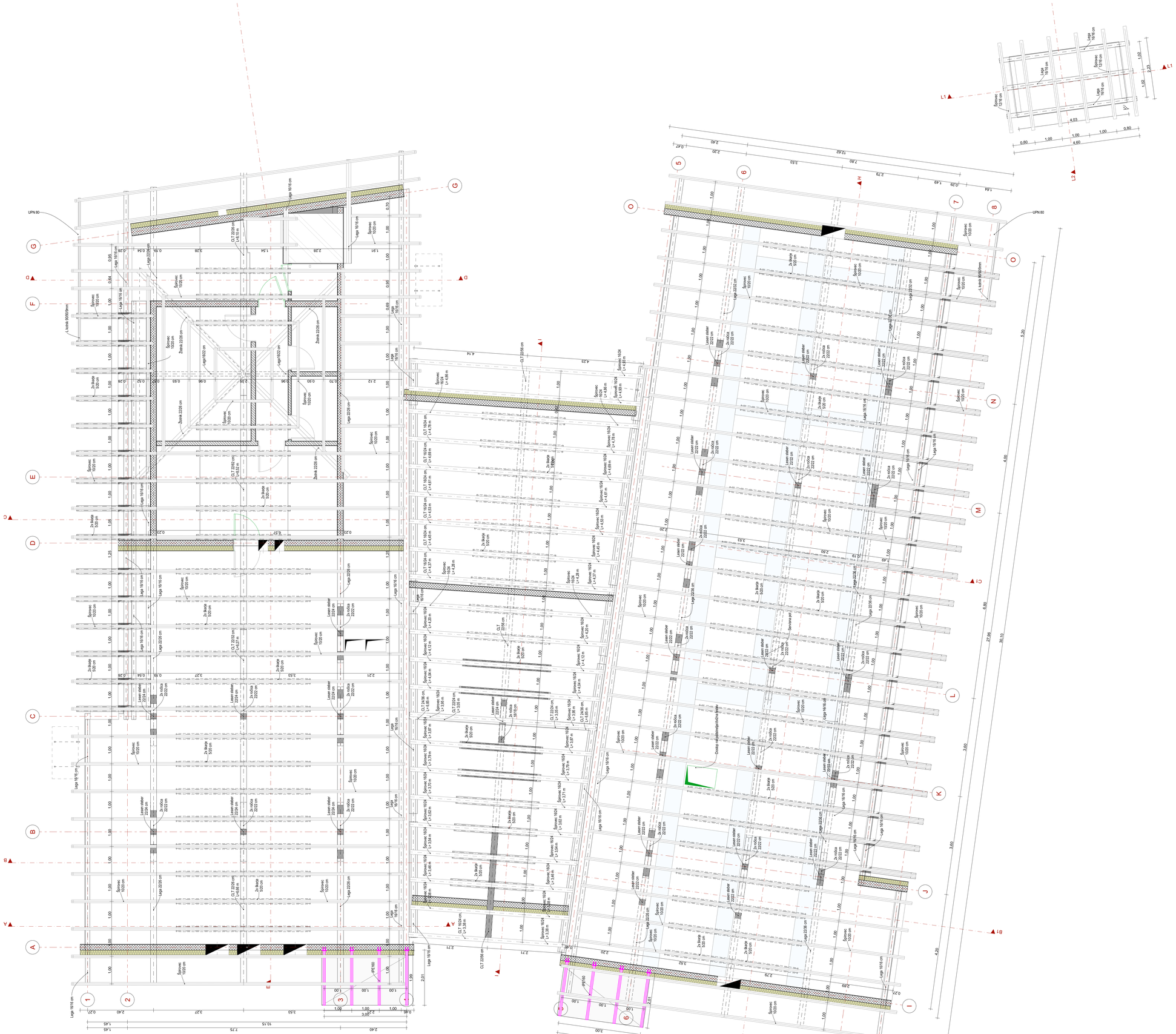

OBSTOJEČE STANJE:

Obstoječe konstrukcije

PREDVIDENO STANJE:

Armiran beton

Opečni modularni blok

Toplotna izolacija

Jeklena konstrukcija

Suhomontažne stene

OPOMBA:
VSE DIMENZIJE IN VIŠINSKE KOTE JE POTREBNO PRED SAMO IZVEDBO DEL PREVERITI IN SPROTI KONTROLIRATI NA GRADBIŠČU TERJIH PRILAGODITI GLEDE NA OBSTOJEČE STANJE. V KOLIKOR SO ODSTOPANJA VEČJA, JE POTREBNO O TEM OBVESTITI PROJEKTANTA!

projektant: Uniprojekt d.o.o.	Uniprojekt d.o.o. Savinjska cesta 117 3313 Polzela tel.: +386 41 630 570 e-mail: info@uniprojekt.si www.uniprojekt.si	investitor: Občina Šentjur Mestni trg 10, 3230 Šentjur	
objekt in lokacija: NOVOGRADNJA OBJEKTA POŠ S TELOVADNICO IN ENOTE VRTCA KALOBJE parc. St. 4814, 4813, 4713, 4715, 4717, 4711/5, 4736, 4711/2, 4711/0, 4716, k. o. 1150 Kalobje		naročnik: Občina Šentjur Mestni trg 10, 3230 Šentjur	
		vodja projekta: Jure Glušič, mag. inž. arh.	PA ZAPS 2064
		pooblaščen arhitekt: Jure Glušič, mag. inž. arh.	PA ZAPS 2064
vsebina grafičnega prikaza: TEHNIČNI PRIKAZ TLORIS OSTREŠJA_FAZA 1		izdelali: Rene Blažič, dipl. inž. arh. (UN) Eva Gradišnik, grad. tehn. Klemen Pregl, dipl. inž. arh. (UN) Kaja Cingesar, dipl. inž. grad. (VS)	Tadej Renar, mag. inž. arh. Jure Zupanc, dipl. inž. grad. (VS)
vrsta načrta: 0/1 VODILNI NAČRT - NAČRT ARHITEKTURE	št. projekta: UP - 001/2022	št. načrta: UP-001/2022-A	vrsta dokum.: PZI merilo: M 1:50 datum: december 2023 št. lista: 1.16

Vsebina načrta je avtorska lastnina podjetja UNIPROJEKT d.o.o. in je zaščitena z Zakonom o avtorski in sorodnih pravicah (Ur. l. RS, št. 16/07). Nepooblaščeno razmnoževanje načrta ni dovoljeno!

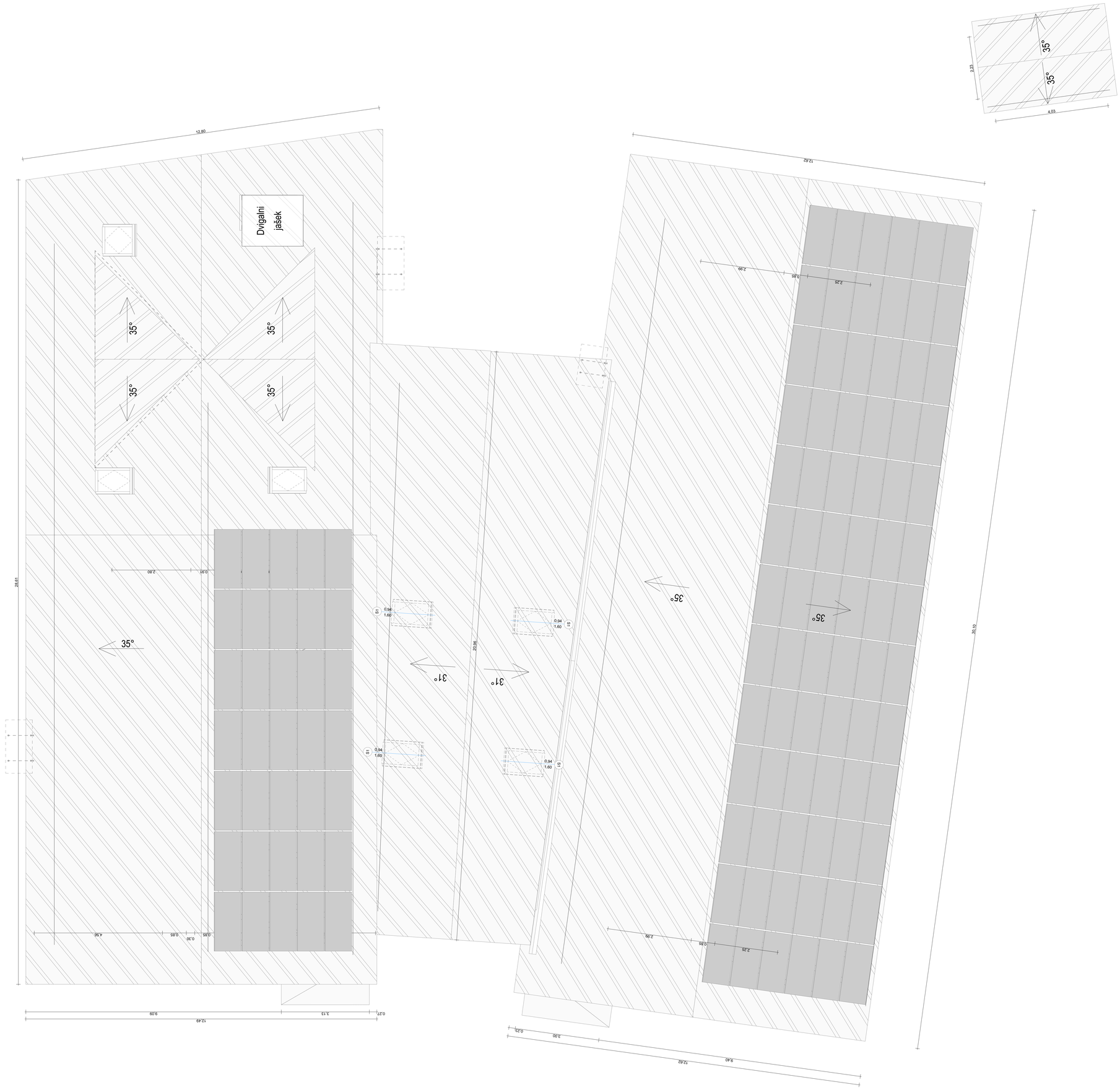

OBSTOJEČE STANJE:

Obstoječe konstrukcije

PREDVIDENO STANJE:

Armiran beton

Opečni modulami blok

Toplotna izolacija

Jeklena konstrukcija

Suhomontažne stene

OPOMBA:
VSE DIMENZIJE IN VIŠINSKE KOTE JE POTREBNO PRED SAMO IZVEDBO DEL PREVERITI IN SPROTI KONTROLIRATI NA GRADBIŠČU TERJIH PRILAGODITI GLEDE NA OBSTOJEČE STAVLE. V KOLIKOR SO ODSTOPANJA VEČJA, JE POTREBNO O TEM OBVESTITI PROJEKTANTA!

projektant: Uniprojekt d.o.o. Uniprojekt d.o.o. Šentjošta cesta 117 3313 Prožela tel.: +386 41 630 570 e-mail: info@uniprojekt.si www.uniprojekt.si		investitor: Občina Šentjur Mestni trg 10, 3230 Šentjur	
objekt in lokacija: NOVOGRADNJA OBJEKTA POŠ S TELOVADNICO IN ENOTE VRTCA KALOBJE parc. št. 4614/4, 4613/3, 4713/3, 4717/1, 4717/10, 4726/5, 4712/2, 4711/0, 4716/4, k. o. 1150 Kalobje		naročnik: Občina Šentjur Mestni trg 10, 3230 Šentjur	
		vodja projekta: Jure Glušič, mag. inž. arh. PA ZAPS 2064	
		pooblaščen arhitekt: Jure Glušič, mag. inž. arh. PA ZAPS 2064	
vsebina grafičnega prikaza: TEHNIČNI PRIKAZ TLORIS STREHE_FAZA 1		izdelali: Rane Blažič, dipl. inž. arh. (UN) Eva Gradišnik, grad. tehn. Klemen Pregl, dipl. inž. arh. (UN) Kaja Cingesar, dipl. inž. grad. (VS) Tadej Renar, mag. inž. arh. Jure Zupanc, dipl. inž. grad. (VS)	
vrsta načrta: 0/1 VODILNI NAČRT - NAČRT ARHITEKTURE	št. projekta: UP - 001/2022	št. načrta: UP-001/2022-A	vrsta dokum.: PZI
merilo: M 1:50	datum: december 2023	št. lista: 1.17	

Vsebina načrta je avtorska lastnina podjetja UNIPROJEKT d.o.o. in je zaščitena z Zakonom o avtorski in sorodnih pravicah (Ur. l. RS, št. 16/07). Nepooblaščena razmnoževanje načrta ni dovoljeno!

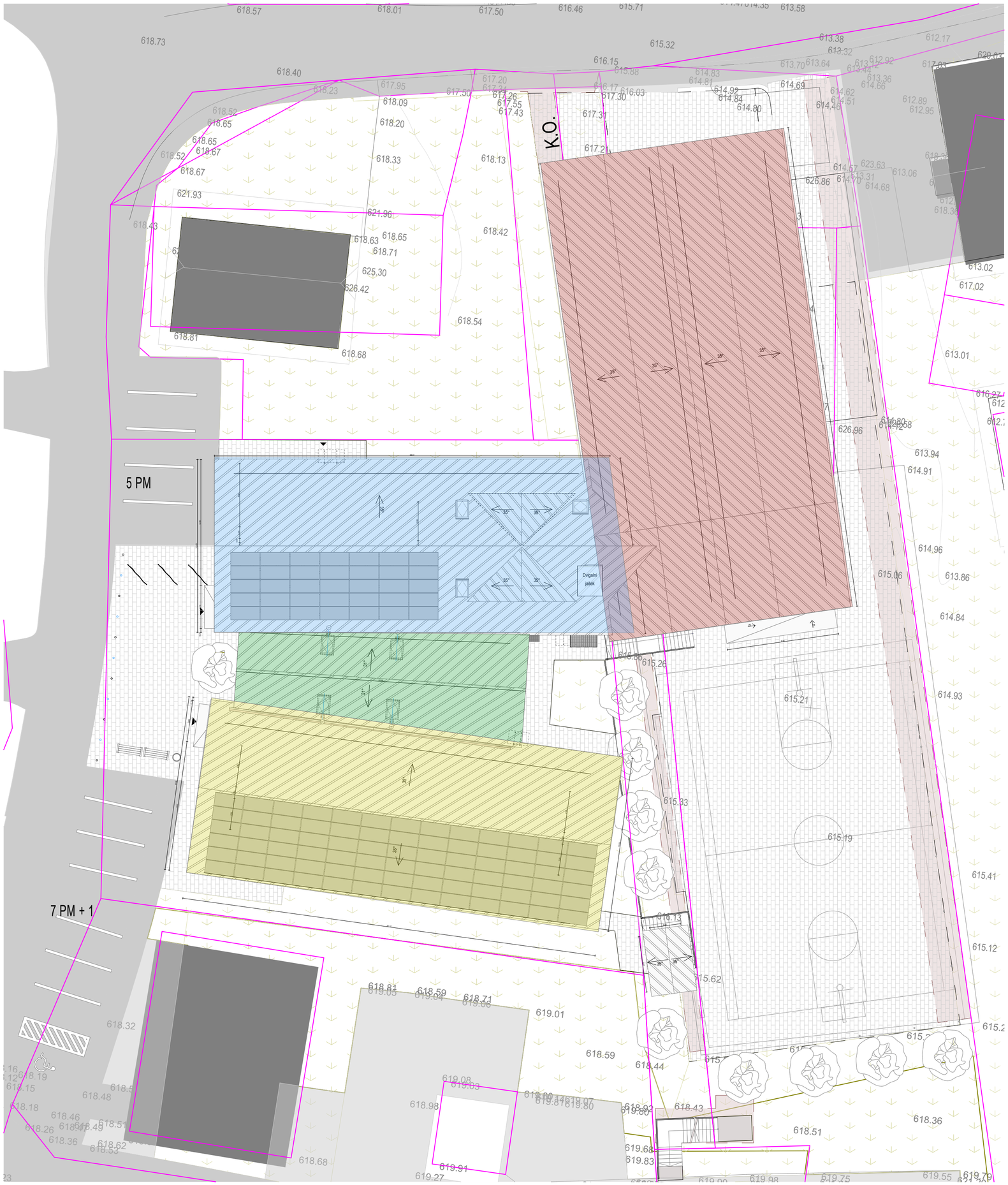

LEGENDA:

- Obstoječi objekti
- Novogradnja objekta
- Parcelne meje
- Asfalt
- zelenica
- Vhod

FAZA 1
- Šola
- Skupni prostor, jedilnica in knjižnica

FAZA 2
- Vrtec
- Telovadnica

K.O. Komunalni odpadki

OPOMBA:
VSE ZAKOLIČBENE TOČKE, DIMENZIJE IN VIŠINSKE KOTE OBJEKTOV, ZUNANJE UREDITVE IN GOSPODARSKE INFRASTRUKTURE JE POTREBNO PRED SAMO IZVEDBO DEL PREVERITI IN SPROTI KONTROLIRATI NA GRADBIŠČU TER JIH PRILAGODITI GLEDE NA OBSTOJEČE STANJE. V KOLIKOR SO ODSTOPANJA VEČJA, JE POTREBNO O TEM OBVESTITI PROJEKTANTA!

VSE KOMUNALNE IN INSTALACIJSKE VODE, KI POTEKAJO POD POVOZNIMI POVRŠINAMI, JE POTREBNO OBBETONIRATI. VIŠINSKE KOTE METEORNE IN FEKALNE KANALIZACIJE SE PRILAGODIJO GLEDE NA OBSTOJEČO KANALIZACIJO.

PRI STAVBNEM POHIŠTVU SO OZNAČENE GRADBENE (ZIDARSKE) DIMENZIJE, NATANČNEJE JE STAVBNO POHIŠTVO OBDELANO V SHEMAH.

VSE PREBOJE JE POTREBNO PREVERITI IN USKLADITI Z VSEMI NAČRTI PROJEKTA (SKLICEVANJE IZVAJALCA IZKLJUČNO NA ARMATURNI NAČRT ALI NAČRT ARHITEKTURE NI DOVOLJENO!). NATANČNE DIMENZIJE IN MIKROLOKACIJE PREBOJEV SE DOLOČIJO IN USKLADIJO NA GRADBIŠČU, SKLADNO Z IZBRANIM TIPOM OPREME.

IZVAJALEC MORA MED GRADNJO UPOŠTEVATI VSO PZI PROJEKTNO DOKUMENTACIJO TER KOORDINIRATI GRADNJO Z VSEMI NAČRTI, KI JIH PROJEKT VSEBUJE (ARHITEKTURA, GRADBENE KONSTRUKCIJE, ELEKTRIČNE IN STROJNE INŠTALACIJE, ZUNANJA UREDITEV, PRIKLJUČKI, TEHNOLOŠKI NAČRTI, POŽAR, OPREMA,...) MOREBITNA NESKLADJA JE POTREBNO SPOROČITI PROJEKTANTU!

projektant:
Uniprojekt d.o.o.
Uniprojekt d.o.o.
Savinjska cesta 117
3313 Polzela
tel.: +386 41 630 570
e-mail: info@uniprojekt.si
www.uniprojekt.si

investitor:
Občina Šentjur
Mestni trg 10, 3230 Šentjur

naročnik:
Občina Šentjur
Mestni trg 10, 3230 Šentjur

objekt in lokacija:

NOVOGRADNJA OBJEKTA POŠ S TELOVADNICO IN ENOTE VRTCA KALOBJE

parc. št. 481/4, 481/3, 471/3, 471/5, 471/7, 471/15, 473/6, 471/12, 471/10, 471/6, k. o. 1150 Kalobje

vodja projekta:
Jure Glušič, mag. inž. arh. PA ZAPS 2064

pooblaščen arhitekt:
Jure Glušič, mag. inž. arh. PA ZAPS 2064

vsebina grafičnega prikaza:

TEHNIČNI PRIKAZ
SITUACIJA_FAZA 2

izdelali:
Rene Blažič, dipl. inž. arh. (UN)
Eva Gradišnik, grad. teh.
Klemen Pregl, dipl. inž. arh. (UN)
Kaja Cingesar, dipl. inž. grad. (VS)
Tadej Renar, mag. inž. arh.
Jure Županc, dipl. inž. grad. (VS)

vrsta načrta:	št. projekta:	št. načrta:	vrsta dokum.:	merilo:	datum:	št. lista:
0/1 VODILNI NAČRT - NAČRT ARHITEKTURE	UP - 001/2022	UP-001/2022-A	PZI	M 1:200	december 2023	1.18

Vsebina načrta je avtorska lastnina podjetja UNIPROJEKT d.o.o. in je zaščitena z Zakonom o avtorski in sorodnih pravicah (Ur. l. RS, št. 16/07). Nepooblaščeno razmnoževanje načrta ni dovoljeno!

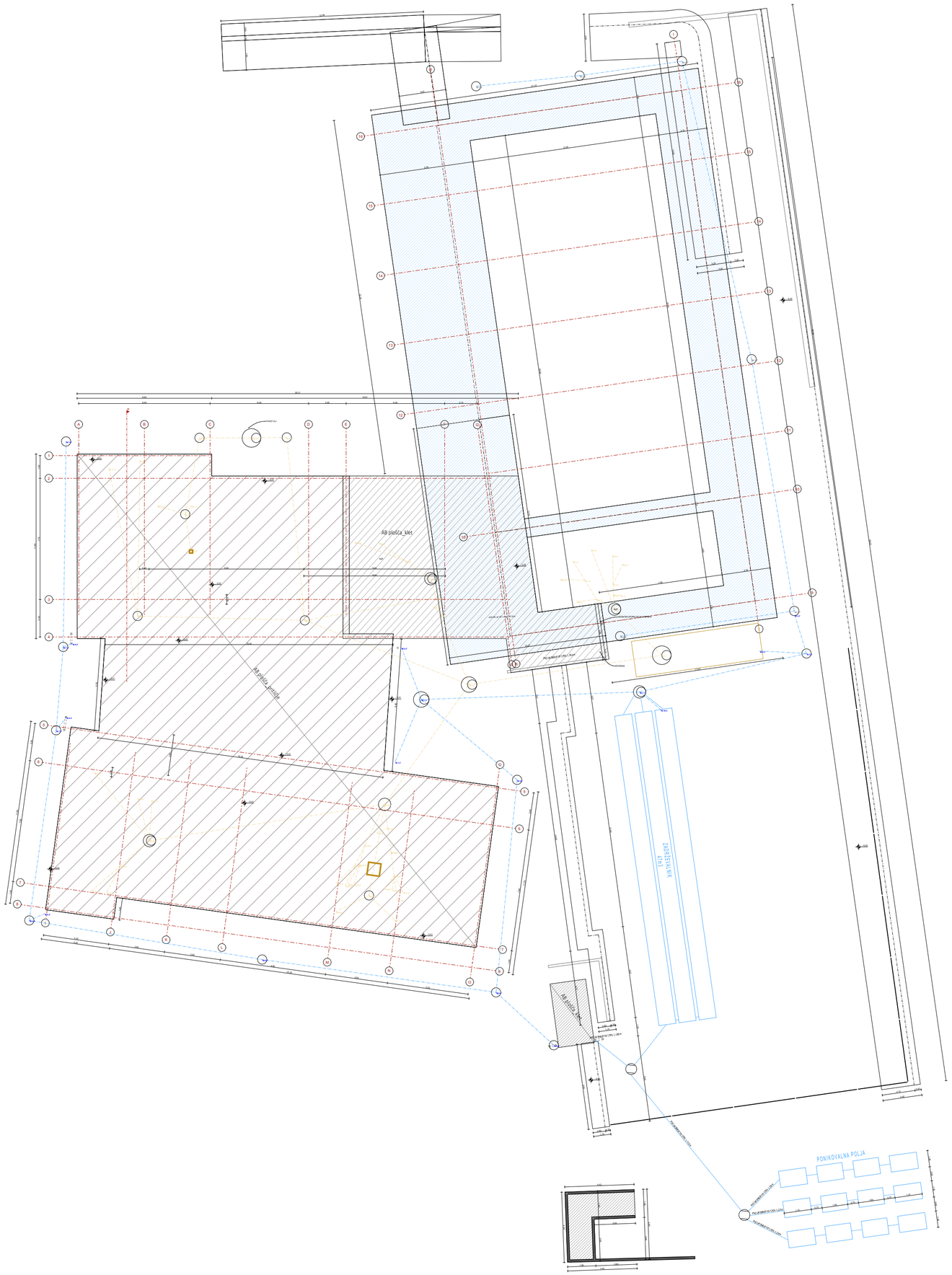

OBSTOJEČE STANJE:

- Obstoječe konstrukcije

PREDVIDENO STANJE:

- Armiran beton
- Opečni modularni blok
- Toplotna izolacija
- Jeklena konstukcija
- Suhomontažne stene
- Fekalna kanalizacija
- Meteorna kanalizacija
- Pasovni temelj
- AB plošča klet
- AB plošča pritličje

OPOMBA:
VSE DIMENZIJE IN VIŠINSKE KOTE JE POTREBNO PRED SAMO IZVEDBO DEL PREVERITI IN SPROTI KONTROLIRATI NA GRADBIŠČU TERJIH PRILAGODITI GLEDE NA OBSTOJEČE STANJE. V KOLIKOR SO ODSTOPANJA VEČJA, JE POTREBNO O TEM OBVESTITI PROJEKTANTA!

projektant:
Uniprojekt d.o.o.
Uniprojekt d.o.o.
Savinjska cesta 117
3313 Polzela
tel.: +386 41 630 570
e-mail: info@uniprojekt.si
www.uniprojekt.si

investitor:
Občina Šentjur
Mestni trg 10, 3230 Šentjur

naročnik:
Občina Šentjur
Mestni trg 10, 3230 Šentjur

objekt in lokacija:

NOVOGRADNJA OBJEKTA POŠ S TELOVADNICO IN ENOTE VRTCA KALOBJE

parc. št. 481/4, 481/3, 471/3, 471/5, 471/7, 471/15, 473/6, 471/12, 471/10, 471/6, k. o. 1150 Kalobje

vodja projekta:
Jure Glušič, mag. inž. arh. PA ZAPS 2064

pooblaščen arhitekt:
Jure Glušič, mag. inž. arh. PA ZAPS 2064

vsebina grafičnega prikaza:

TEHNIČNI PRIKAZ
TLORIS TEMELJEV_FAZA 2

izdelali:
Rene Blažič, dipl. inž. arh. (UN)
Eva Gradišnik, grad. teh.
Klemen Pregl, dipl. inž. arh. (UN)
Kaja Cingesar, dipl. inž. grad. (VS)
Tadej Renar, mag. inž. arh.
Jure Zupanc, dipl. inž. grad. (VS)

vrsta načrta:	št. projekta:	št. načrta:	vrsta dokum.:	merilo:	datum:	št. lista:
0/1 VODILNI NAČRT - NAČRT ARHITEKTURE	UP - 001/2022	UP-001/2022-A	PZI	M 1:200	december 2023	1.19

Vsebina načrta je avtorska lastnina podjetja UNIPROJEKT d.o.o. in je zaščitena z Zakonom o avtorski in sorodnih pravicah (Ur. l. RS, št. 16/07). Nepooblaščeno razmnoževanje načrta ni dovoljeno!

OBSTOJEČE STANJE:

- Obstoječe konstrukcije

PREDVIDENO STANJE:

- Armiran beton
- Opečni modularni blok
- Toplotna izolacija
- Jeklena konstukcija
- Suhomontažne stene
- Fekalna kanalizacija
- Meteorna kanalizacija

OPOMBA:
VSE DIMENZIJE IN VIŠINSKE KOTE JE POTREBNO PRED SAMO IZVEDBO DEL PREVERITI IN SPROTI KONTROLIRATI NA GRADBIŠČU TERJIH PRILAGODITI GLEDE NA OBSTOJEČE STANJE. V KOLIKOR SO ODSTOPANJA VEČJA, JE POTREBNO O TEM OBVESTITI PROJEKTANTA!

projektant: Uniprojekt d.o.o., Savinjska cesta 117, 3313 Polzela, tel.: +386 41 630 570, e-mail: info@uniprojekt.si, www.uniprojekt.si	investitor: Občina Šentjur, Mestni trg 10, 3230 Šentjur
	naročnik: Občina Šentjur, Mestni trg 10, 3230 Šentjur
objekt in lokacija: NOVOGRADNJA OBJEKTA POŠ S TELOVADNICO IN ENOTE VRTCA KALOBJE — parc. št. 481/4, 481/3, 471/3, 471/5, 471/7, 471/15, 473/6, 471/12, 471/10, 471/6, k. o. 1150 Kalobje	vodja projekta: Jure Glušič, mag. inž. arh. PA ZAPS 2064
	pooblaščen arhitekt: Jure Glušič, mag. inž. arh. PA ZAPS 2064
vsebina grafičnega prikaza: TEHNIČNI PRIKAZ — TLORIS TEMELJEV GRADBENO INŽENIRKSIH OBJEKTOV_FAZA 2	izdelali: Rene Blažič, dipl. inž. arh. (UN); Eva Gradišnik, grad. teh.; Klemen Pregl, dipl. inž. arh. (UN); Kaja Cingesar, dipl. inž. grad. (VS); Tadej Renar, mag. inž. arh.; Jure Zupanc, dipl. inž. grad. (VS)

vrsta načrta:	št. projekta:	št. načrta:	vrsta dokum.:	merilo:	datum:	št. lista:
0/1 VODILNI NAČRT - NAČRT ARHITEKTURE	UP - 001/2022	UP-001/2022-A	PZI	M 1:50	december 2023	1.20

Vsebina načrta je avtorska lastnina podjetja UNIPROJEKT d.o.o. in je zaščitena z Zakonom o avtorski in sorodnih pravicah (Ur. l. RS, št. 16/07). Nepooblaščeno razmnoževanje načrta ni dovoljeno!

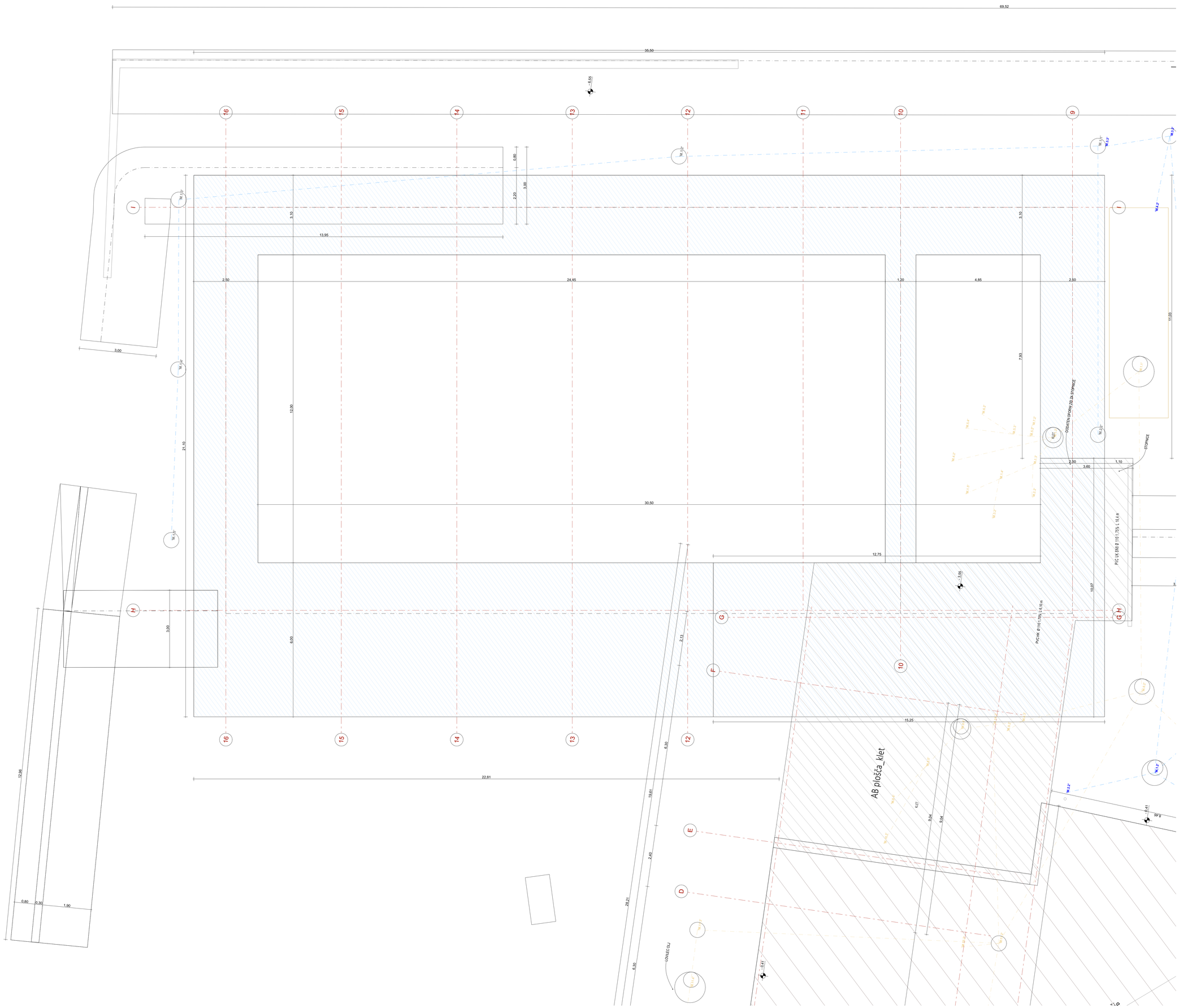

OBSTOJEČE STANJE:

Obstoječe konstrukcije

PREDVIDENO STANJE:

- Armiran beton
- Opečni modulami blok
- Toplotna izolacija
- Jeklena konstukcija
- Suhomontažne stene
- Fekalna kanalizacija
- Meteorna kanalizacija
- Pasovni temelj
- AB plošča klet
- AB plošča pritlije

OPOMBA:
VSE DIMENZIJE IN VIŠINSKE KOTE JE POTREBNO PRED SAMO IZVEDBO DEL PREVERITI IN SPROTI KONTROLIRATI NA GRADBIŠČU TERJIH PRILAGODITI GLEDE NA OBSTOJEČE STANJE. V KOLIKOR SO ODSTOPANJA VEČJA, JE POTREBNO O TEM OBVESTITI PROJEKTANTA!

projektant: Uniprojekt d.o.o.	Uniprojekt d.o.o. Savinjska cesta 117 3313 Polzela tel.: +386 41 630 570 e-mail: info@uniprojekt.si www.uniprojekt.si	investitor: Občina Šentjur Mestni trg 10, 3230 Šentjur
		naročnik: Občina Šentjur Mestni trg 10, 3230 Šentjur
objekt in lokacija: NOVOGRADNJA OBJEKTA POŠ S TELOVADNICO IN ENOTE VRTCA KALOBJE parc. tl. 4814, 4813, 4713, 4715, 4717, 4715, 4736, 4712, 4713, 4714, k. o. 1150 Kalobje		vodja projekta: Jure Glušič, mag. inž. arh. PA ZAPS 2064
		pooblaščen arhitekt: Jure Glušič, mag. inž. arh. PA ZAPS 2064
vsebina grafičnega prikaza: TEHNIČNI PRIKAZ TLORIS TEMELJEV OBJEKTA_FAZA 2		izdelali: Rene Blažič, dipl. inž. arh. (UN) Eva Gradišnik, grad. teh. Klemen Pregl, dipl. inž. arh. (UN) Kaja Cingesar, dipl. inž. grad. (VS) Tadej Renar, mag. inž. arh. Jure Zupanc, dipl. inž. grad. (VS)

vrsta načrta:	št. projekta:	št. načrta:	vrsta dokum.:	merilo:	datum:	št. lista:
0/1 VODILNI NAČRT - NAČRT ARHITEKTURE	UP - 001/2022	UP-001/2022-A	PZI	M 1:50	december 2023	1.21

Vsebina načrta je avtorska lastnina podjetja UNIPROJEKT d.o.o. in je zaščitena z Zakonom o avtorski in sorodnih pravicah (Ur. l. RS, št. 16/07). Nepooblaščeno razmnoževanje načrta ni dovoljeno!

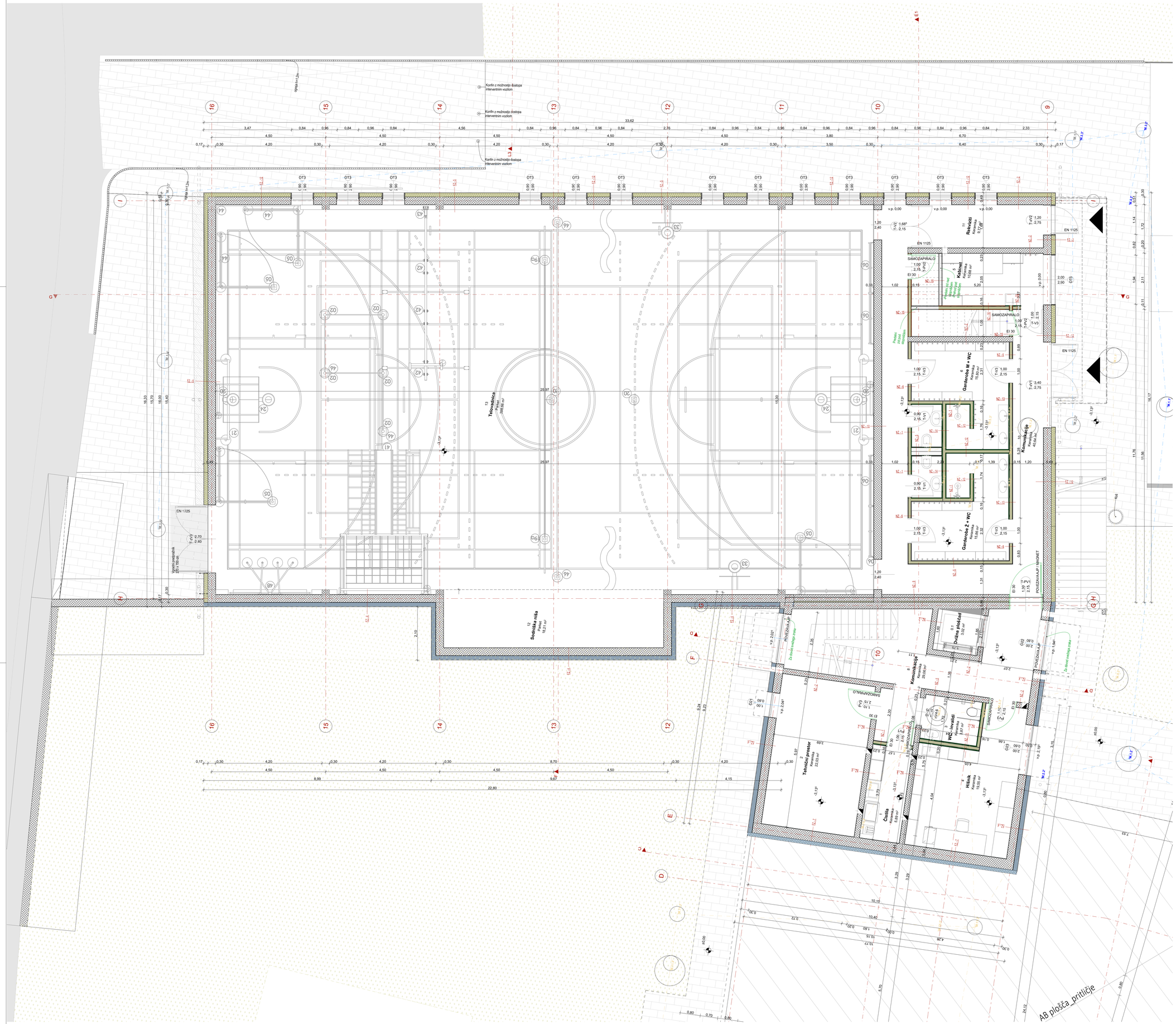

OBSTOJEČE STANJE:

Obstoječe konstrukcije

PREDVIDENO STANJE:

Armiran beton

Opečni modularni blok

Toplotna izolacija

Jeklena konstukcija

Suhomontažne stene

0.1	Dvižna ploščad	3,02
1	Čistila	5,89
2	Tehnični prostor	22,03
3	WC - invalidi	3,87
4	Hišnik	19,55
5	Kabinet	10,68
6	Garderobe M + WC	15,79
7	Garderobe Ž + WC	15,85
8	Komunikacije	29,06
9	Dvoetažna lopa	7,02
10	Komunikacije	40,64
11	Rekviziti	9,77
12	Sodniška niša	18,21
13	Telovadnica	398,66
		600,04 m²

OPOMBA:
VSE DIMENZIJE IN VIŠINSKE KOTE JE POTREBNO PRED SAMO IZVEDBO DEL PREVERITI IN SPROTI KONTROLIRATI NA GRADBIŠČU TERJIH PRILAGODITI GLEDE NA OBSTOJEČE STANJE. V KOLIKOR SO ODSTOPANJA VEČJA, JE POTREBNO O TEM OBVESTITI PROJEKTANTA!

projektant:

Uniprojekt d.o.o.

Uniprojekt d.o.o.
Savinjska cesta 117
3313 Polzela

tel.: +386 41 630 570
e-mail: info@uniprojekt.si
www.uniprojekt.si

investitor:
Občina Šentjur
Mestni trg 10, 3230 Šentjur

naročnik:
Občina Šentjur
Mestni trg 10, 3230 Šentjur

objekt in lokacija:

NOVOGRADNJA OBJEKTA POŠ S TELOVADNICO IN ENOTE VRTCA KALOBJE

parc. ID: 4814, 4813, 4713, 4715, 4717, 4715/5, 4736, 4712, 4711/5, 4716, k. o. 1150 Kalobje

vodja projekta:
Jure Glušič, mag. inž. arh. PA ZAPS 2064

pooblaščen arhitekt:
Jure Glušič, mag. inž. arh. PA ZAPS 2064

vsebina grafičnega prikaza:

TEHNIČNI PRIKAZ
TLORIS KLETI_FAZA 2

izdelali:
Rene Blažič, dipl. inž. arh. (UN)
Eva Gradišnik, grad. teh.
Klemen Pregl, dipl. inž. arh. (UN)
Kaja Cingesar, dipl. inž. grad. (VS)
Tadej Renar, mag. inž. arh.
Jure Zupanc, dipl. inž. grad. (VS)

vrsta načrta:	št. projekta:	št. načrta:	vrsta dokum.:	merilo:	datum:	št. lista:
0/1 VODILNI NAČRT - NAČRT ARHITEKTURE	UP - 001/2022	UP-001/2022-A	PZI	M 1:50	december 2023	1.22

Vsebina načrta je avtorska lastnina podjetja UNIPROJEKT d.o.o. in je zaščitena z Zakonom o avtorski in sorodnih pravicah (Ur. l. RS, št. 16/07). Nepooblaščeno razmnoževanje načrta ni dovoljeno!

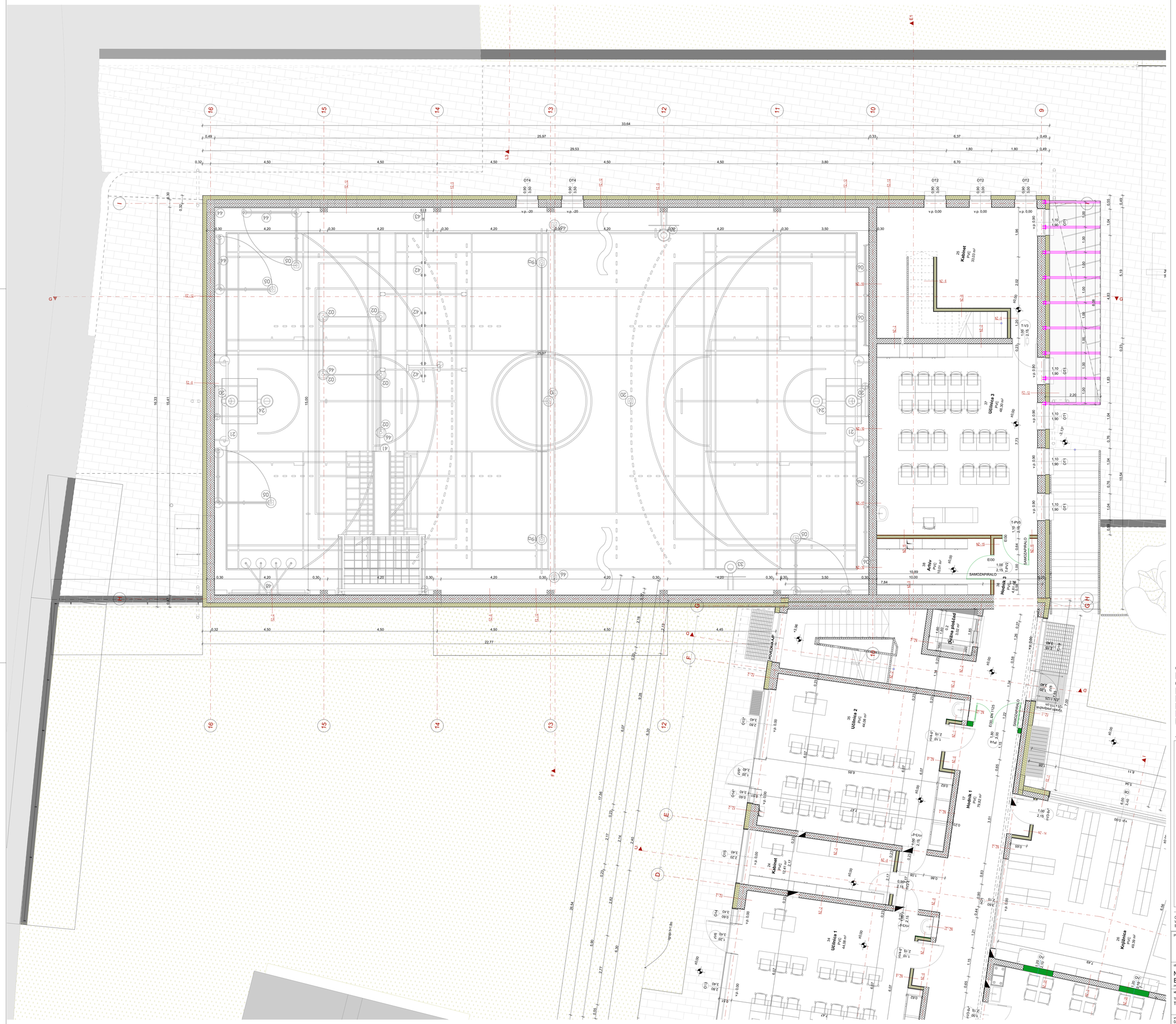

OBSTOJEČE STANJE:

Obstoječe konstrukcije

PREDVIDENO STANJE:

Armiran beton

Opečni modularni blok

Toplotna izolacija

Jeklena konstukcija

Suhomontažne stene

Tloris pritličja

0.2	Dvižna ploščad	3,02
14	Dvoetažna lopa_pritličje	7,02
15	Garderoba	19,79
16	Garderobe šola	19,81
17	Hodnik 1	79,82
18	Hodnik 2	52,05
19	Skupni prostor	74,55
20	Vetrolov 1	4,67
21	Vetrolov 2	4,71
22	Igralnica 1	49,74
23	Igralnica 2	49,54
24	Kabinet	12,41
25	Kabinet	33,03
26	Knjižnica	49,39
27	Osebje	25,51
28	Pralnica	7,51
29	Razdelilna kuhinja	31,87
30	Rekviziti	7,80
31	Zunanja pokrita terasa	34,73
32	Sanitarije	23,16
33	Sredstva	7,80
34	Učilnica 1	44,08
35	Učilnica 2	44,08
36	Hodnik 3	4,81
37	Učilnica 3	48,30
38	Arhiv	10,01
39	WC	2,23
40	WC invalidi	4,10
41	WC M	2,65
42	WC Ž	2,63
43	Sanitarije M	7,24
44	Garderoba	3,14
45	Sanitarije Ž	7,24
		778,44 m²

OPOMBA:
VSE DIMENZIJE IN VIŠINSKE KOTE JE POTREBNO PRED SAMO IZVEDBO DEL PREVERITI IN SPROTI KONTROLIRATI NA GRADBIŠČU TERJIH PRILAGODITI GLEDE NA OBSTOJEČE STANJE. V KOLIKOR SO ODSTOPANJA VEČJA, JE POTREBNO O TEM OBVESTITI PROJEKTANTA!

projektant:

Uniprojekt d.o.o.

Uniprojekt d.o.o.
Savinjska cesta 117
3313 Polzela

tel.: +386 41 630 570
e-mail: info@uniprojekt.si
www.uniprojekt.si

investitor:
Občina Šentjur
Mestni trg 10, 3230 Šentjur

naročnik:
Občina Šentjur
Mestni trg 10, 3230 Šentjur

objekt in lokacija:

NOVOGRADNJA OBJEKTA POŠ S TELOVADNICO IN ENOTE VRTCA KALOBJE

parc. lit. 4814, 4813, 4713, 4715, 4717, 4715/5, 4716, 4715/2, 4715/1, 4716, k. o. 1100 Kalobje

vodja projektar:
Jure Glušič, mag. inž. arh. — PA ZAPS 2064

pooblaščen arhitekt:
Jure Glušič, mag. inž. arh. — PA ZAPS 2064

vsebina grafičnega prikaza:

TEHNIČNI PRIKAZ
TLORIS PRITLIČJA_FAZA 2

izdelali:
Rene Blažič, dipl. inž. arh. (UN)
Eva Gradišnik, grad. teh.
Klemen Pregl, dipl. inž. arh. (UN)
Kaja Cingesar, dipl. inž. grad. (VS)
Tadej Renar, mag. inž. arh.
Jure Zupanc, dipl. inž. grad. (VS)

vrsta načrta:	št. projekta:	št. načrta:	vrsta dokum.:	merilo:	datum:	št. lista:
0/1 VODILNI NAČRT - NAČRT ARHITEKTURE	UP - 001/2022	UP-001/2022-A	PZI	M 1:50	december 2023	1.23

Vsebina načrta je avtorska lastnina podjetja UNIPROJEKT d.o.o. in je zaščitena z Zakonom o avtorski in sorodnih pravicah (Ur. l. RS, št. 16/07). Nepooblaščeno razmnoževanje načrta ni dovoljeno!

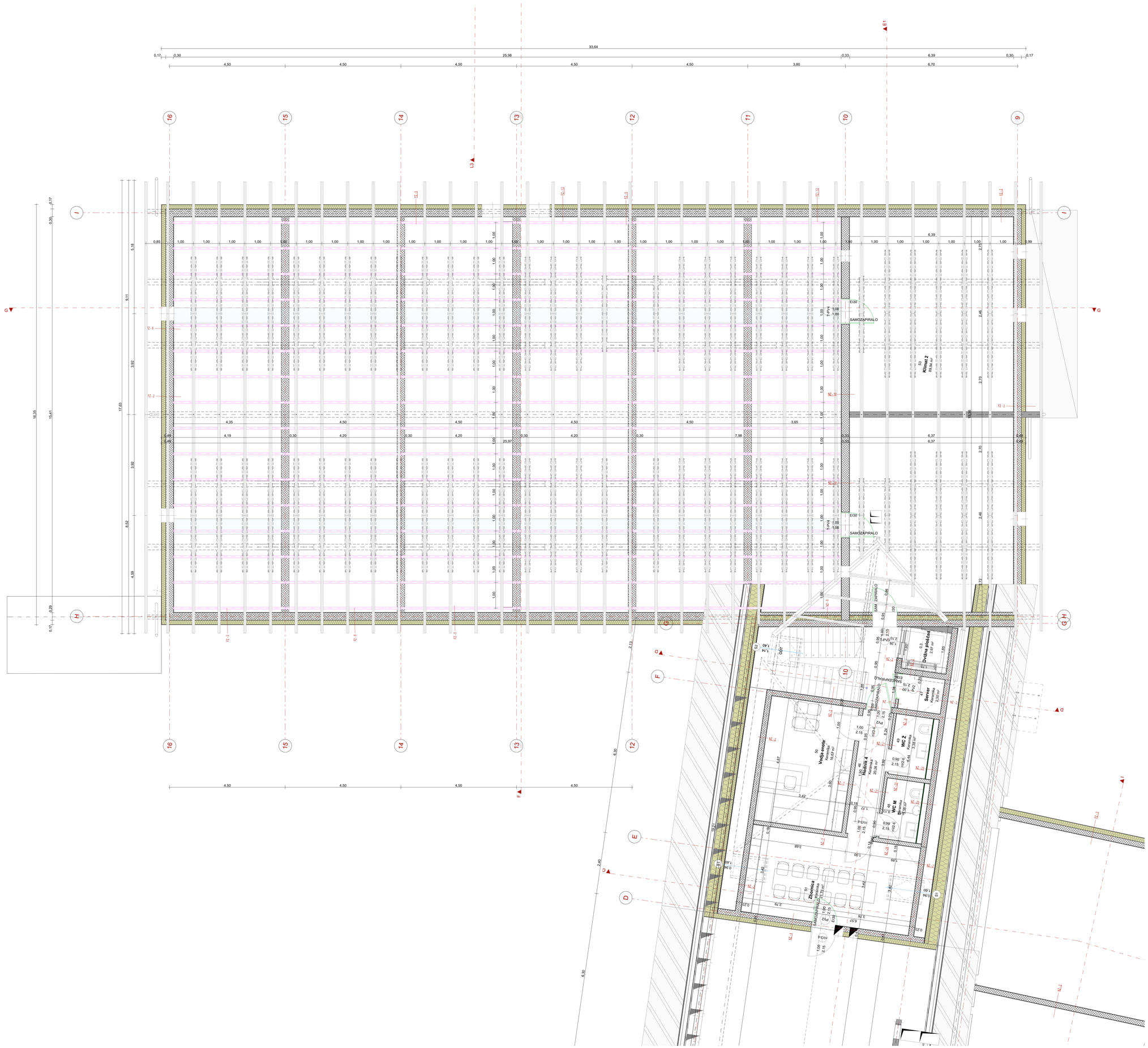

OBSTOJEČE STANJE:

Obstoječe konstrukcije

PREDVIDENO STANJE:

Armiran beton

Opečni modularni blok

Toplotna izolacija

Jeklena konstukcija

Suhomontažne stene

Tloris mansarde

0.3	Dvižna ploščad	3,02
46	Hodnik 4	21,50
47	Server	2,30
48	WC M	3,38
49	WC Ž	3,38
50	Vodja enote	16,67
51	Zbornica	22,47
52	Klimat 1	95,30
53	Klimat 2	98,56
54	Podstrešje vrtca	176,28
		442,86 m²
		1.821,34 m²

OPOMBA:
VSE DIMENZIJE IN VIŠINSKE KOTE JE POTREBNO PRED SAMO IZVEDBO DEL PREVERITI IN SPROTI KONTROLIRATI NA GRADBIŠČU TERJIH PRILAGODITI GLEDE NA OBSTOJEČE STANJE. V KOLIKOR SO ODSTOPANJA VEČJA, JE POTREBNO O TEM OBVESTITI PROJEKTANTA!

projektant:

Uniprojekt d.o.o.

Uniprojekt d.o.o.
Savinjska cesta 117
3313 Polzela

tel.: +386 41 630 570
e-mail: info@uniprojekt.si
www.uniprojekt.si

investitor:
Občina Šentjur
Mestni trg 10, 3230 Šentjur

naročnik:
Občina Šentjur
Mestni trg 10, 3230 Šentjur

objekt in lokacija:

NOVOGRADNJA OBJEKTA POŠ S TELOVADNICO IN ENOTE VRTCA KALOBJE

parc. lit. 4814, 4813, 4713, 4715, 4717, 4715/5, 4736, 4712, 4715/6, 4716, k. o. 1150 Kalobje

vodja projekta:
Jure Glušič, mag. inž. arh. — PA ZAPS 2064

pooblaščen arhitekt:
Jure Glušič, mag. inž. arh. — PA ZAPS 2064

vrebina grafičnega prikaza:

TEHNIČNI PRIKAZ
TLORIS MANSARDE_FAZA 2

izdelali:
Rene Blažič, dipl. inž. arh. (UN)
Eva Gradišnik, grad. teh.
Klemen Pregl, dipl. inž. arh. (UN)
Kaja Cingesar, dipl. inž. grad. (VS)
Tadej Renar, mag. inž. arh.
Jure Zupanc, dipl. inž. grad. (VS)

vrsta načrta:	št. projekta:	št. načrta:	vrsta dokum.:	merilo:	datum:	št. lista:
0/1 VODILNI NAČRT - NAČRT ARHITEKTURE	UP - 001/2022	UP-001/2022-A	PZI	M 1:50	december 2023	1.24

Vsebina načrta je avtorska lastnina podjetja UNIPROJEKT d.o.o. in je zaščitena z Zakonom o avtorski in sorodnih pravicah (Ur. l. RS, št. 16/07). Nepooblaščeno razmnoževanje načrta ni dovoljeno!

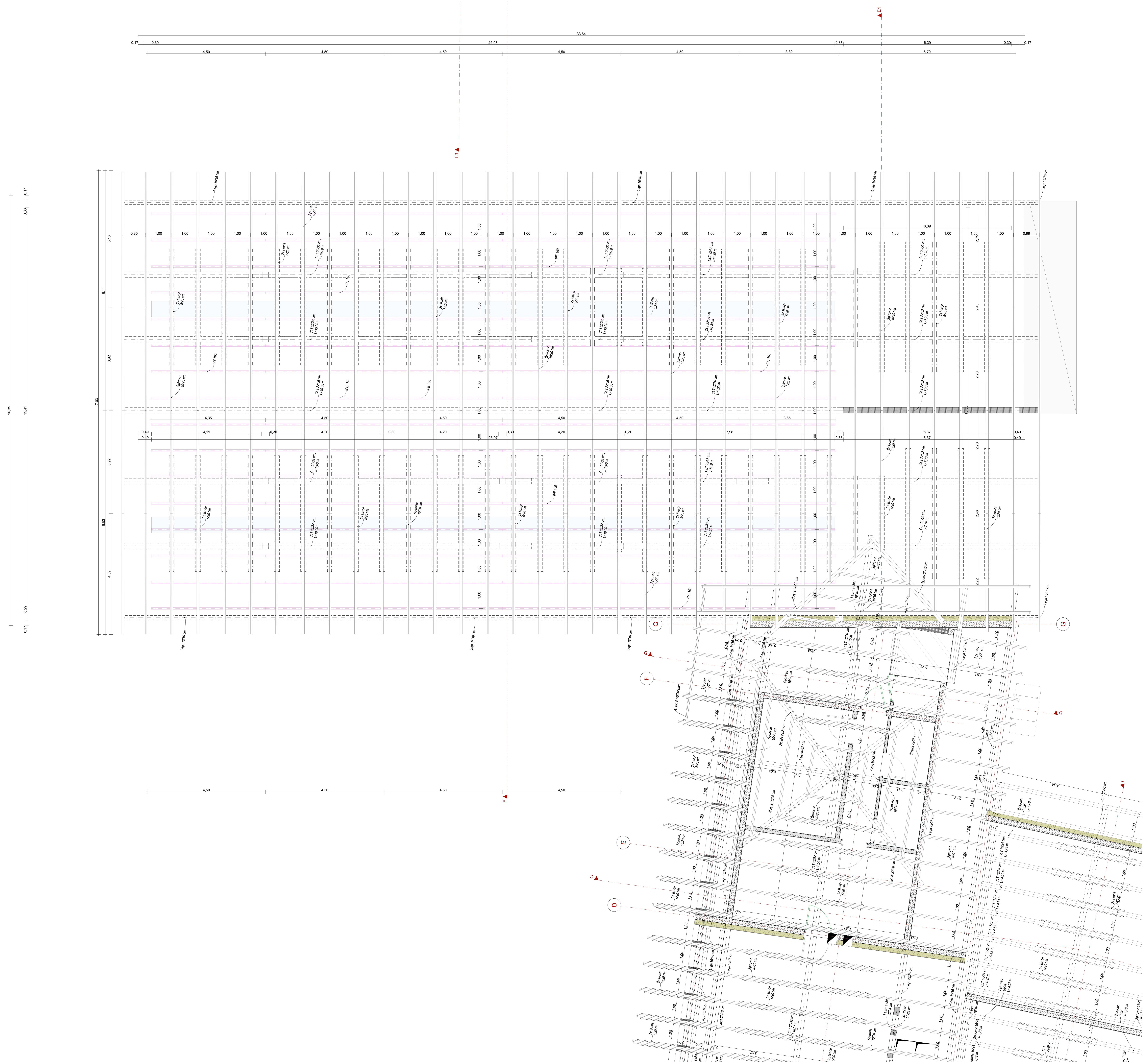

OBSTOJEČE STANJE:

Obstoječe konstrukcije

PREDVIDENO STANJE:

Armiran beton

Opečni modularni blok

Toplotna izolacija

Jeklena konstukcija

Suhomontažne stene

Tloris mansarde

0.3	Dvižna ploščad	3,02
46	Hodnik 4	21,50
47	Server	2,30
48	WC M	3,38
49	WC Ž	3,38
50	Vodja enote	16,67
51	Zbornica	22,47
52	Klimat 1	95,30

OPOMBA:
VSE DIMENZIJE IN VIŠINSKE KOTE JE POTREBNO PRED SAMO IZVEDBO DEL PREVERITI IN SPROTI KONTROLIRATI NA GRADBIŠČU TERJIH PRILAGODITI GLEDE NA OBSTOJEČE STANJE. V KOLIKOR SO ODSTOPANJA VEČJA, JE POTREBNO O TEM OBVESTITI PROJEKTANTA!

projektant:
Uniprojekt d.o.o.
Savinjska cesta 117
3313 Polzela
tel.: +386 41 630 570
e-mail: info@uniprojekt.si
www.uniprojekt.si

investitor:
Občina Šentjur
Mestni trg 10, 3230 Šentjur

naročnik:
Občina Šentjur
Mestni trg 10, 3230 Šentjur

objekt in lokacija:

NOVOGRADNJA OBJEKTA POŠ S TELOVADNICO IN ENOTE VRTCA KALOBJE

parc. št. 481/4, 481/3, 471/3, 471/5, 471/7, 471/15, 473/6, 471/12, 471/10, 471/6, k. o. 1150 Kalobje

vodja projekta:
Jure Glušič, mag. inž. arh. PA ZAPS 2064

pooblaščen arhitekt:
Jure Glušič, mag. inž. arh. PA ZAPS 2064

vsebina grafičnega prikaza:
TEHNIČNI PRIKAZ
TLORIS OSTREŠJA_FAZA 2

izdelali:
Rene Blažič, dipl. inž. arh. (UN) Tadej Remar, mag. inž. arh.
Eva Gradišnik, grad. teh. Jure Zupanc, dipl. inž. grad. (VS)
Klemen Pregl, dipl. inž. arh. (UN)
Kaja Cingesar, dipl. inž. grad. (VS)

vrsta načrta:	št. projekta:	št. načrta:	vrsta dokum.:	merilo:	datum:	št. lista:
0/1 VODILNI NAČRT - NAČRT ARHITEKTURE	UP - 001/2022	UP-001/2022-A	PZI	M 1:50	december 2023	1.25

Vsebina načrta je avtorska lastnina podjetja UNIPROJEKT d.o.o. in je zaščitena z Zakonom o avtorski in sorodnih pravicah (Ur. l. RS, št. 16/07). Nepooblaščeno razmnoževanje načrta ni dovoljeno!

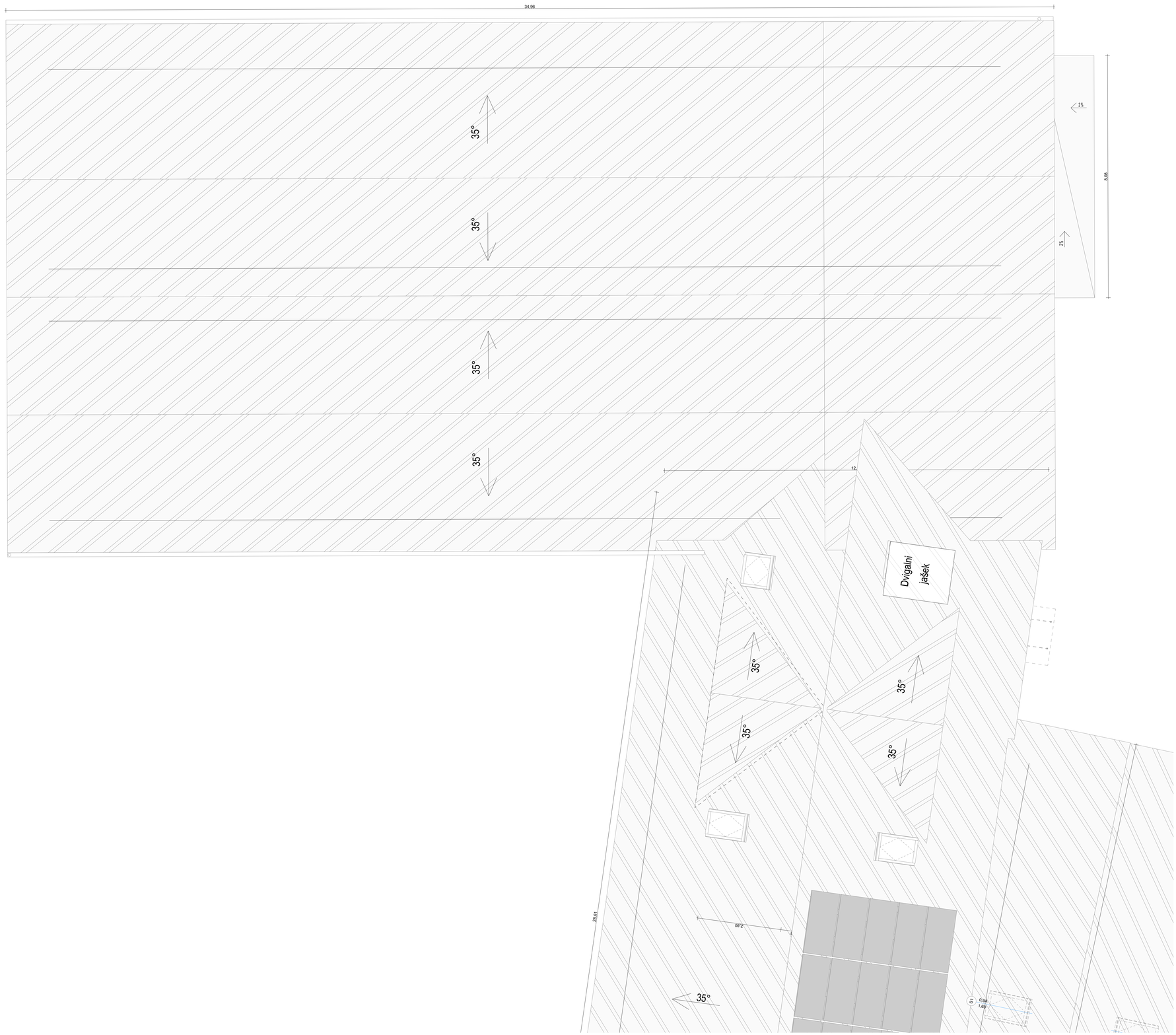

OBSTOJEČE STANJE:

Obstoječe konstrukcije

PREDVIDENO STANJE:

Armiran beton

Opečni modulami blok

Toplotna izolacija

Jeklena konstukcija

Suhomontažne stene

OPOMBA:
VSE DIMENZIJE IN VIŠINSKE KOTE JE POTREBNO PRED SAMO IZVEDBO DEL PREVERITI IN SPROTI KONTROLIRATI NA GRADBIŠČU TERJIH PRILAGODITI GLEDE NA OBSTOJEČE STANJE. V KOLIKOR SO ODSTOPANJA VEČJA, JE POTREBNO O TEM OBVESTITI PROJEKTANTA!

projektant:

Uniprojekt d.o.o.

Uniprojekt d.o.o.
Savinjska cesta 117
3313 Polzela

tel.: +386 41 630 570
e-mail: info@uniprojekt.si
www.uniprojekt.si

investitor:
Občina Šentjur
Mestni trg 10, 3230 Šentjur

naročnik:
Občina Šentjur
Mestni trg 10, 3230 Šentjur

objekt in lokacija:

NOVOGRADNJA OBJEKTA POŠ S TELOVADNICO IN ENOTE VRTCA KALOBJE

parc. št. 4814, 4813, 4713, 4715, 4717, 4711/5, 4736, 4711/2, 4711/3, 4716, k. o. 1150 Kalobje

vodja projekta:
Jure Glušič, mag. inž. arh. PA ZAPS 2064

pooblaščen arhitekt:
Jure Glušič, mag. inž. arh. PA ZAPS 2064

vsebina grafičnega prikaza:

TEHNIČNI PRIKAZ
TLORIS STREHE_FAZA 2

izdelali:
Rene Blažič, dipl. inž. arh. (UN)
Eva Gradišnik, grad. teh.
Klemen Pregl, dipl. inž. arh. (UN)
Kaja Cingesar, dipl. inž. grad. (VS)
Tadej Renar, mag. inž. arh.
Jure Zupanc, dipl. inž. grad. (VS)

vrsta načrta:	št. projekta:	št. načrta:	vrsta dokum.:	merilo:	datum:	št. lista:
0/1 VODILNI NAČRT - NAČRT ARHITEKTURE	UP - 001/2022	UP-001/2022-A	PZI	M 1:50	december 2023	1.26

Vsebina načrta je avtorska lastnina podjetja UNIPROJEKT d.o.o. in je zaščitena z Zakonom o avtorski in sorodnih pravicah (Ur. l. RS, št. 16/07). Nepooblaščeno razmnoževanje načrta ni dovoljeno!

PREREZ A-A

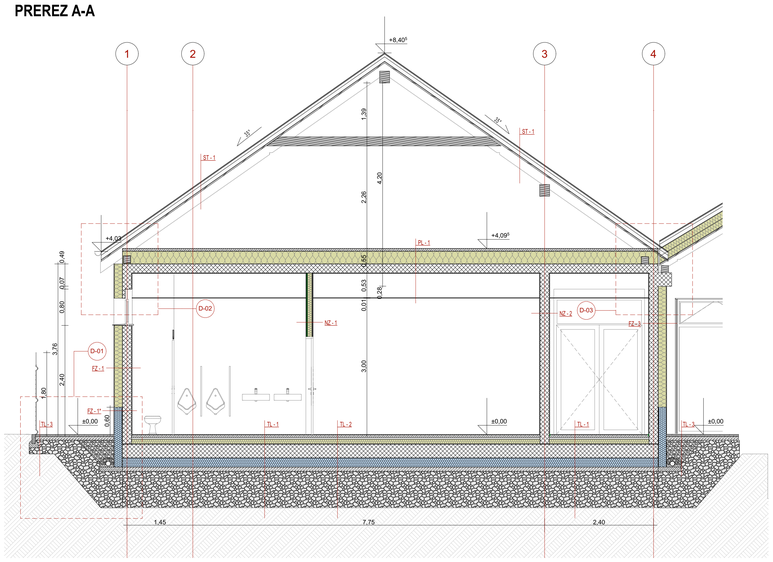

PREREZ D-D

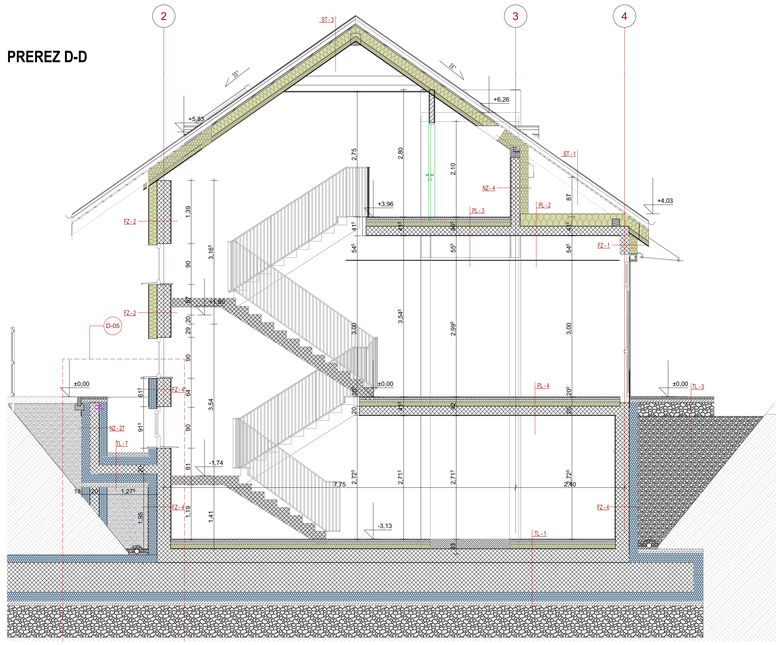

PREREZ B-B

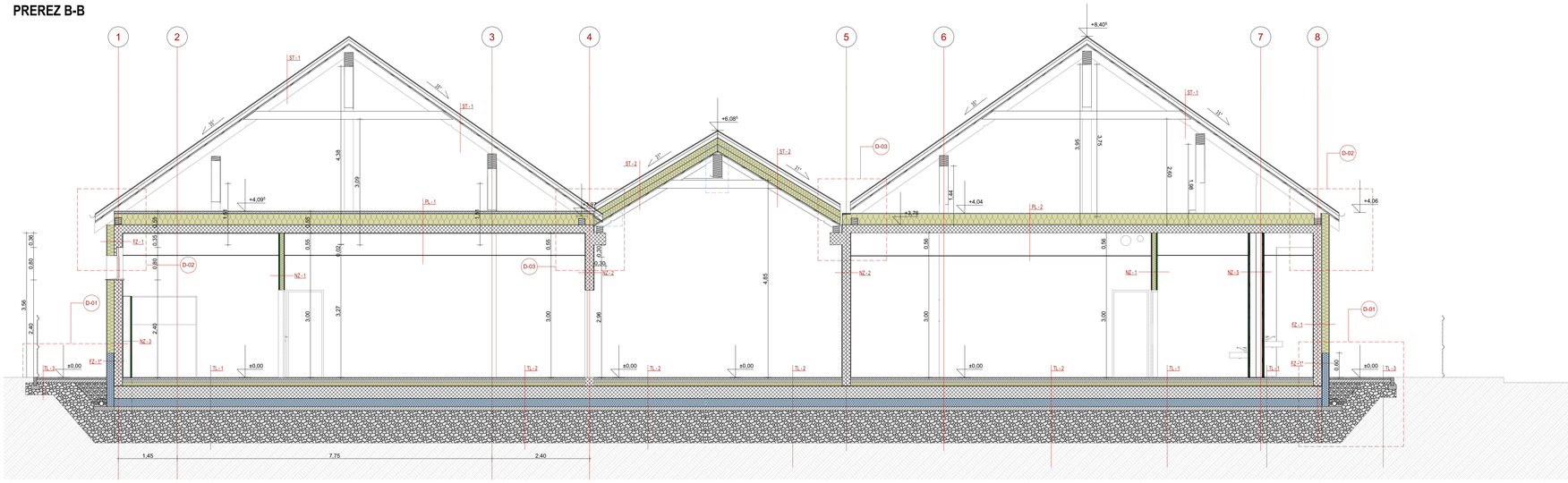

PREREZ C-C

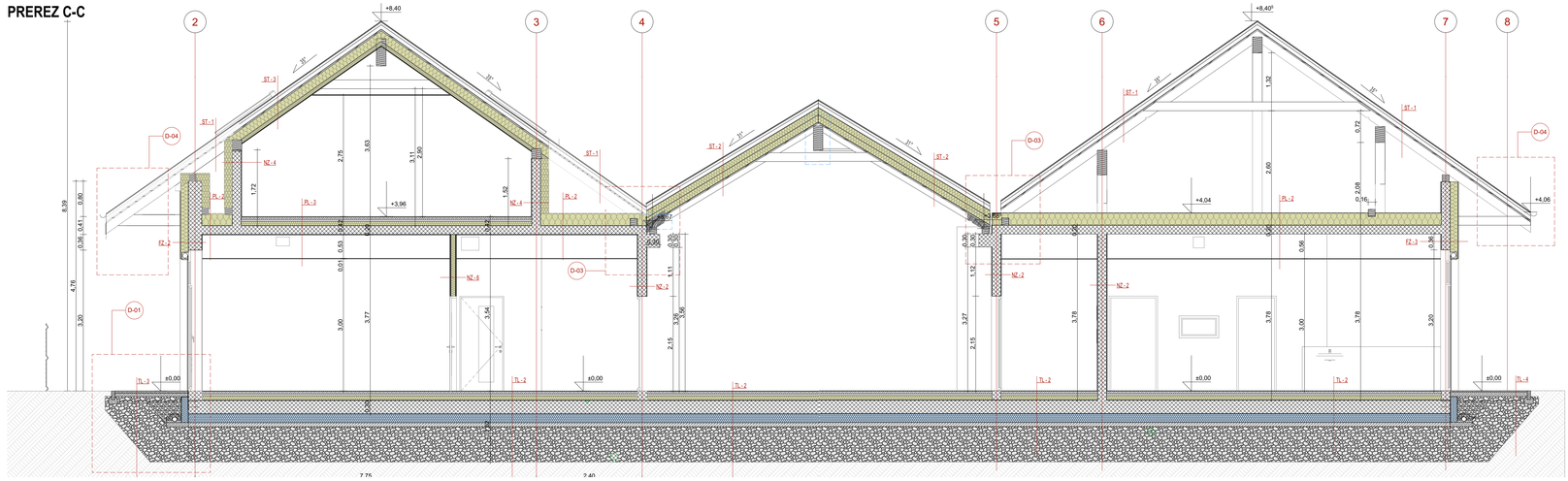

OBSTOJEČE STANJE:

Obstoječe konstrukcije

PREDVIDENO STANJE:

Armiran beton

Opečni modularni blok

Toplotna izolacija

Jeklena konstrukcija

Suhomontažne stene

OPOMBA:
VSE DIMENZIJE IN VIŠINSKE KOTE JE POTREBNO PRED SAMO IZVEDBO DEL PREVERITI IN SPROTI KONTROLIRATI NA GRADBIŠČU TERJH PRILAGODITI GLEDE NA OBSTOJEČE STANJE. V KOLIKOR SO ODSTOPANJA VEČJA, JE POTREBNO O TEM OBVESTITI PROJEKTANTA!

projektant:

Uniprojekt d.o.o.

Uniprojekt d.o.o.
Savinjska cesta 117
3313 Polzela

tel.: +386 41 630 570
e-mail: info@uniprojekt.si
www.uniprojekt.si

investitor:
Občina Šentjur
Mestni trg 10, 3230 Šentjur

naročnik:
Občina Šentjur
Mestni trg 10, 3230 Šentjur

objekt in lokacija:

NOVOGRADNJA OBJEKTA POŠ S TELOVADNICO IN ENOTE VRTCA KALOBJE

parc. št. 4814, 4813, 4713, 4715, 4717, 4719, 4736, 4711/2, 4711/6, 4716, k. o. 1150 Kalobje

vodja projekta:
Jure Glušič, mag. inž. arh. PA ZAPS 2064

pooblaščen arhitekt:
Jure Glušič, mag. inž. arh. PA ZAPS 2064

vsebina grafičnega prikaza:

TEHNIČNI PRIKAZ
PREREZ A,B,C,D

izdelali:
Rene Blažič, dipl. inž. arh. (UN)
Eva Gradišnik, grad. tehn.
Klemen Pregl, dipl. inž. arh. (UN)
Kaja Cingesar, dipl. inž. grad. (VS)
Tadej Renar, mag. inž. arh.
Jure Zupanc, dipl. inž. grad. (VS)

vrsta načrta:	št. projekta:	št. načrta:	vrsta dokum.:	merilo:	datum:	št. lista:
0/1 VODILNI NAČRT - NAČRT ARHITEKTURE	UP - 001/2022	UP-001/2022-A	PZI	M 1:50	december 2023	1.27

Vsebina načrta je avtorska lastnina podjetja UNIPROJEKT d.o.o. in je zaščitena z Zakonom o avtorski in sorodnih pravicah (Ur. l. RS, št. 16/07). Nepooblaščeno razmnoževanje načrta ni dovoljeno!

PREREZ E-E FAZA 1

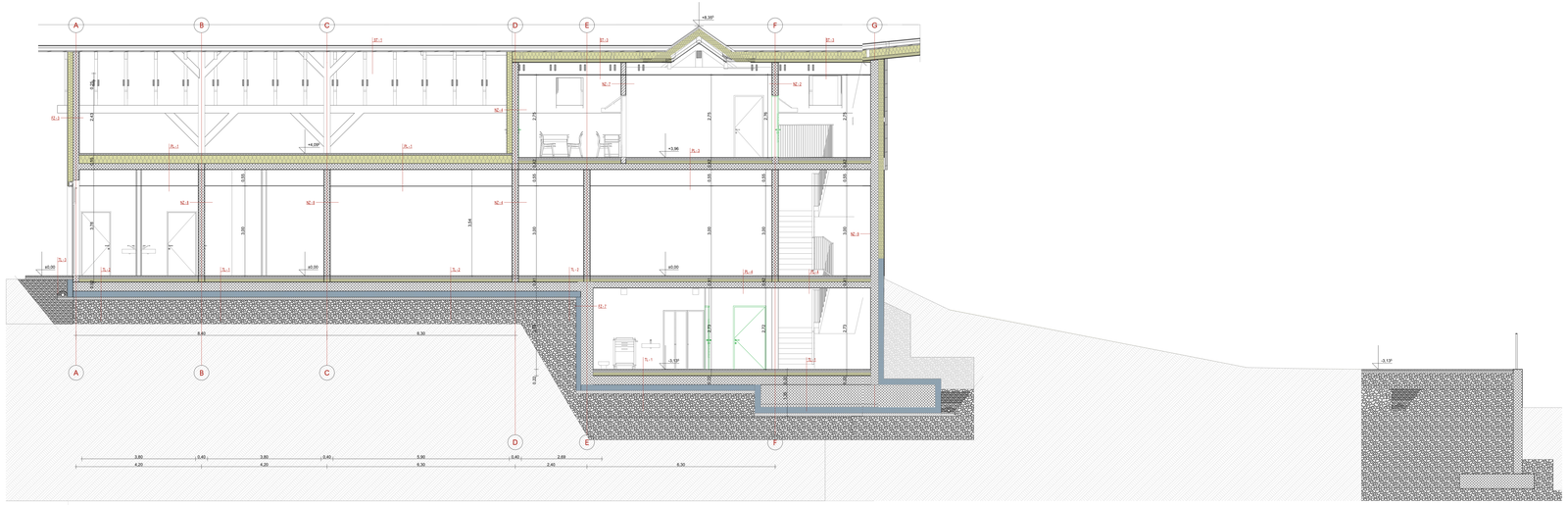

PREREZ E-E FAZA 2

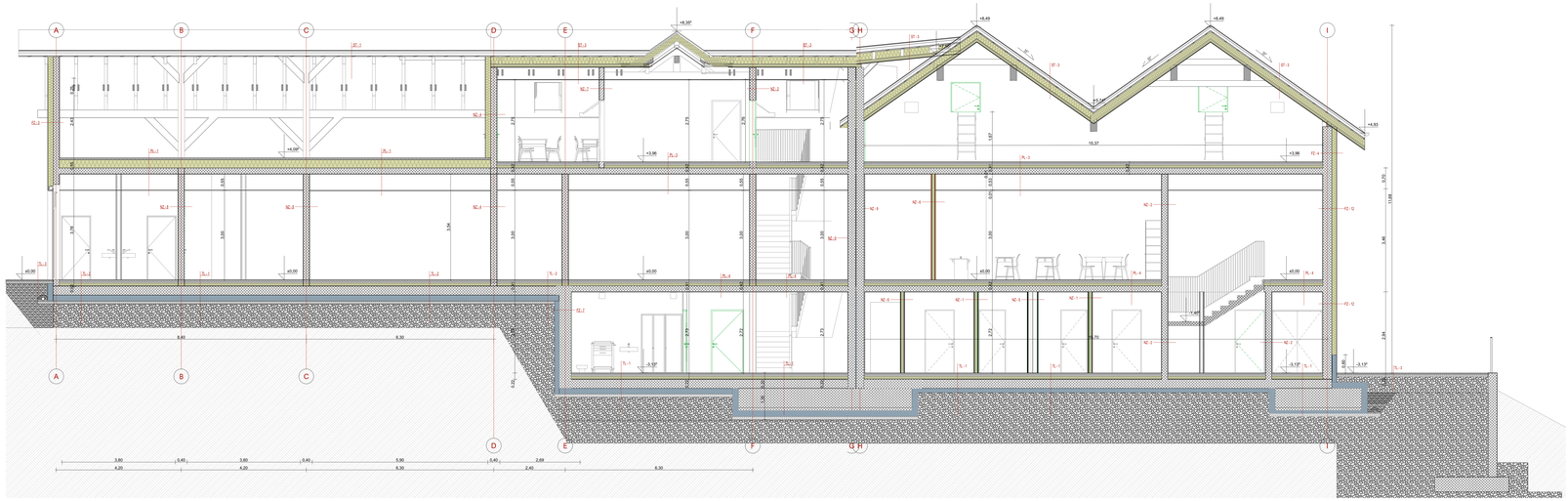

OBSTOJEČE STANJE:
- Obstoječa konstrukcija

PREDVIDENO STANJE:
- Armirani beton
- Opečni modularni blok
- Toplotna izolacija
- Lesena konstrukcija
- Kovinska/lesena stena

OPOMBA:
PODATKI, DIMENZIJE IN VIŠINSKI KOTE JE POTREBNO PRED SAMO IZVEDBO DEL PREVERITI IN SPROTI KONTROLIRATI NA GRADBIŠČU TER JIH PRILAGODITI GLEDE NA OBSTOJEČE STANJE. V KOLIKOR SO UGOTOVITVAH VEČJA, JE POTREBNO O TEM OBVESTITI PROJEKTANTA.

projektant: Uniprojekt d.o.o.	Ulica prekmurskih brigad 117, 2313 Pesnica; tel.: +386 41 426 570; info@uniprojekt.si; www.uniprojekt.si	investitor: Občina Šentjur, Mestni trg 10, 3230 Šentjur	
		naročnik: Občina Šentjur, Mestni trg 10, 3230 Šentjur	
objekt in naslov: NOVOGRADNJA OBJEKTA POŠ S TELOVADNICO IN ENOTE VRTCA KALOBJE; parc. št. 2444/4, 2441/2, 2712/1, 2712/2, 2712/3, 2712/4, 2712/5, 2712/6, 2712/7, 2712/8, 2712/9, 2712/10, 2712/11, k.o. 1156 Kalobje		vodja projekta: Jure Glušič, mag. inž. arh.	PA ZAPRT/Ø	
		pooblaščen arhitekt: Jure Glušič, mag. inž. arh.	PA ZAPRT/Ø	
vrsta gradbenega dovoljenja:		izdelovalci: Jure Glušič, dipl. inž. arh. (UN); Eva Grabljevec, univ. inž. arh.; Klemen Pregl, dipl. inž. arh. (UN); Kaja Cingesar, dipl. inž. gradb. (VS); Tadej Remic, mag. inž. arh.; Jure Zupanc, dipl. inž. prost. (VS)	
TEHNIČNI PREDAJI: PREREZ E; FAZA 1 IN 2			
vrsta načrta: D1 VODILNI NAČRT – NAČRT ARHITEKTURE	št. projekta: UP - 001/2022	št. načrta: UP-001/2022-A	vrsta dokum.: PZI	verzija: M 1:50	datum: december 2023	**št. lista: 1.25**

Vsebina načrta je avtorska lastnina podjetja UNIPROJEKT d.o.o. in pripadajoča v avtorski pravnem pomenu tudi naročniku. Kopiranje in uporaba vsebine brez dovoljenja avtorja ni dovoljena.

PREREZ F-F

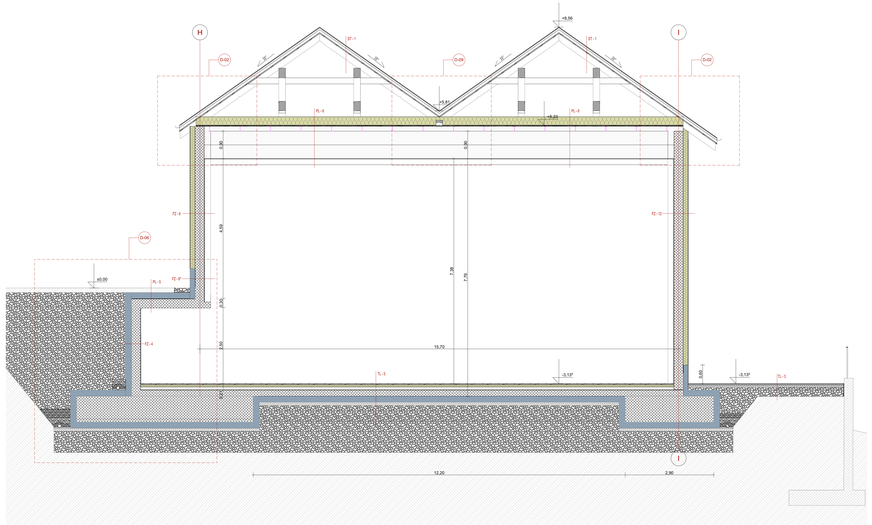

PREREZ G-G

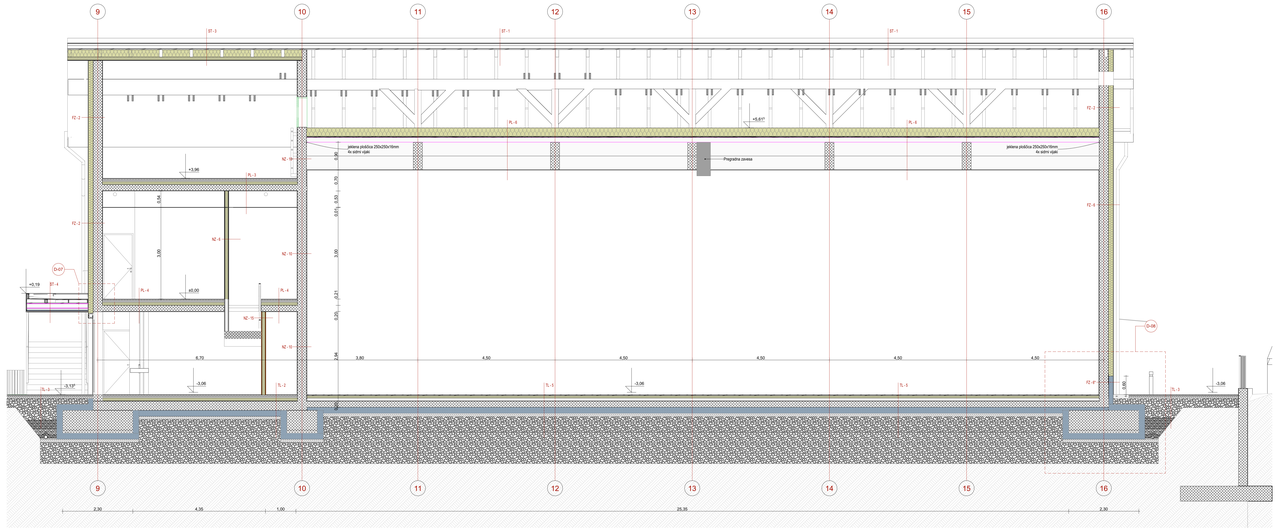

OBSTOJEČE STANJE:

- Obstoječa konstrukcija

PREDVIDENO STANJE:

- Armirani beton
- Opečni modularni blok
- Toplotna izolacija
- Jeklena konstrukcija
- Suhomontažne stene

OPOMBA:
VSE DIMENZIJE IN VIŠINSKE KOTE JE POTREBNO PRED SAMO IZVEDBO DEL PREVERITI IN DIREKTI KONTROLIRATI NA GRADBIŠČU. TERJIM PRILAGODITI GLEDE NA OBSTOJEČE STANJE. V KOLIKOR SO DOSTOPNAJA RECJA, JE POTREBNO O TEM OBVESTITI PROJEKTANTA!

projektant: Uniprojekt d.o.o.	Uniprojekt d.o.o. Šentrupert cesta 117 3310 Žalec tel.: +386 41 626 575 e-mail: info@uniprojekt.si www.uniprojekt.si	investitor: Občina Šentjur Mestni trg 10, 3230 Šentjur	
objekt in lokacija: NOVOGRADNJA OBJEKTA POŠ S TELOVADNICO IN ENOTE VRTCA KALOBJE parc. št. 4614/4, 4613/2, 4712/2, 4712/1, 4711/2, 4711/3, 4710/6, 4710/3, 4711/3, 4710/1, 4710/2, 4, 1 730 Kalobje		naročnik: Občina Šentjur Mestni trg 10, 3230 Šentjur	
vodilna gradbena arhitekta: TEHNIČNI PRIKAZ Prerez F, G		vodja projekta: Jure Giušić, mag. inž. arh.	PA Žalec
		pooblaščen arhitekt: Jure Giušić, mag. inž. arh.	PA Žalec
		izdelali: Rene Blažič, dipl. inž. arh. (UN) Jure Giušić, mag. inž. arh. Damian Pirejc, spec. kr. arh. (UN) Katja Cingerlar, dipl. inž. grad. (VS)	Tadej Renar, mag. inž. arh. Jure Zupanc, dip. inž. grad. (VS)
vrsta načrta: DIS VODILNI NAČRT – NAČRT ARHITEKTURE	št. projekta: UP 2207/2023 datum: 12.2023	št. načrta: UP-VERZ2023-A	datum: December 2023	št. lista: 1.29

Vsebina načrta je avtorska vsebina podjetja UNIPROJEKT d.o.o. in je zaščitena z Zakonom o avtorski in sorodnih pravicah (Ur. l. RS, št. 16/07). Nepooblaščena razmnoževanja nalog in dovoljenj

PREREZ H-H

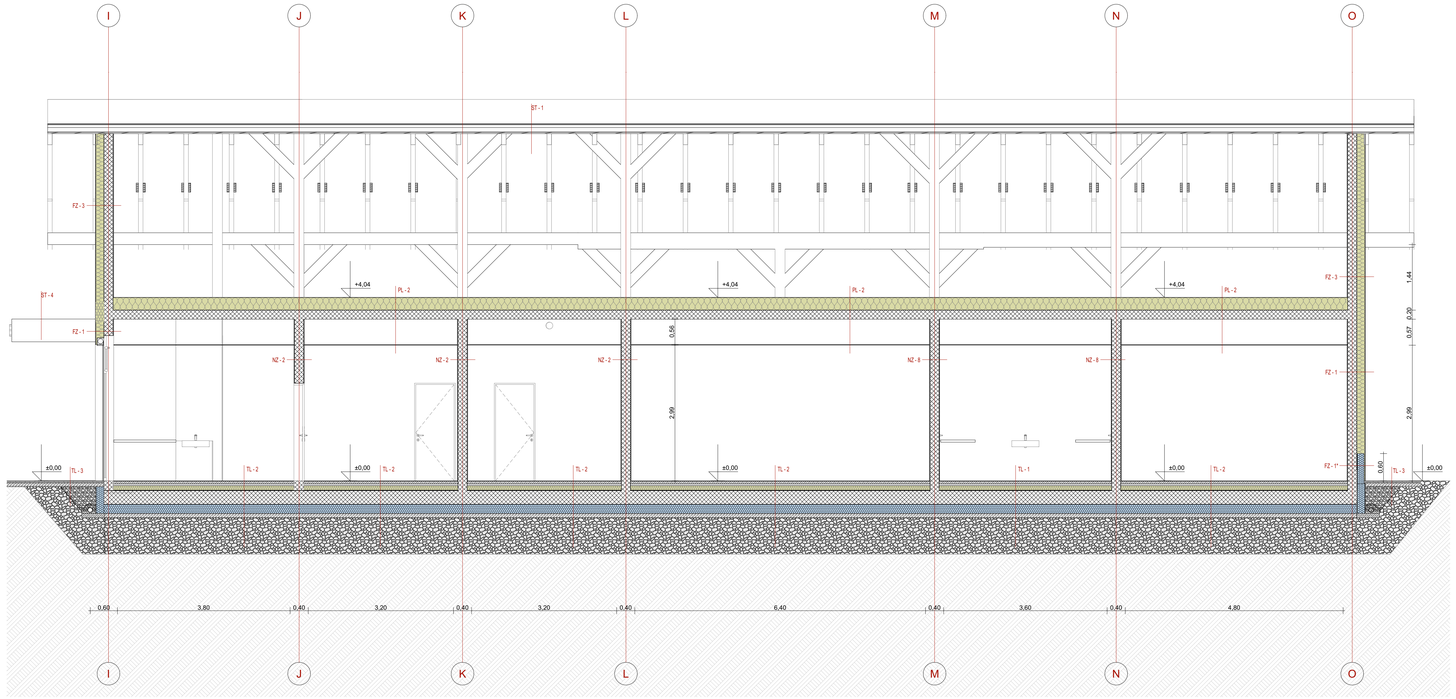

PREREZ L1-L1

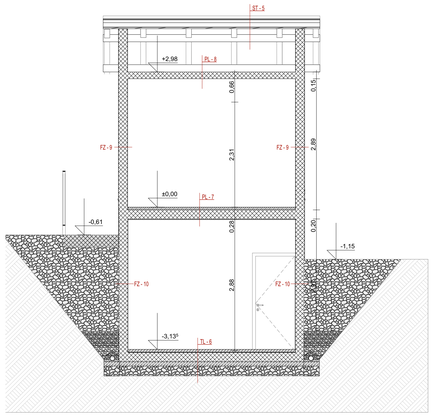

PREREZ L2-L2

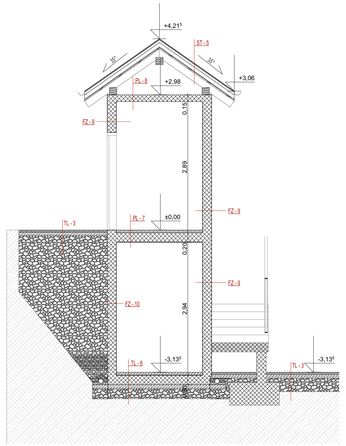

PREREZ I-I

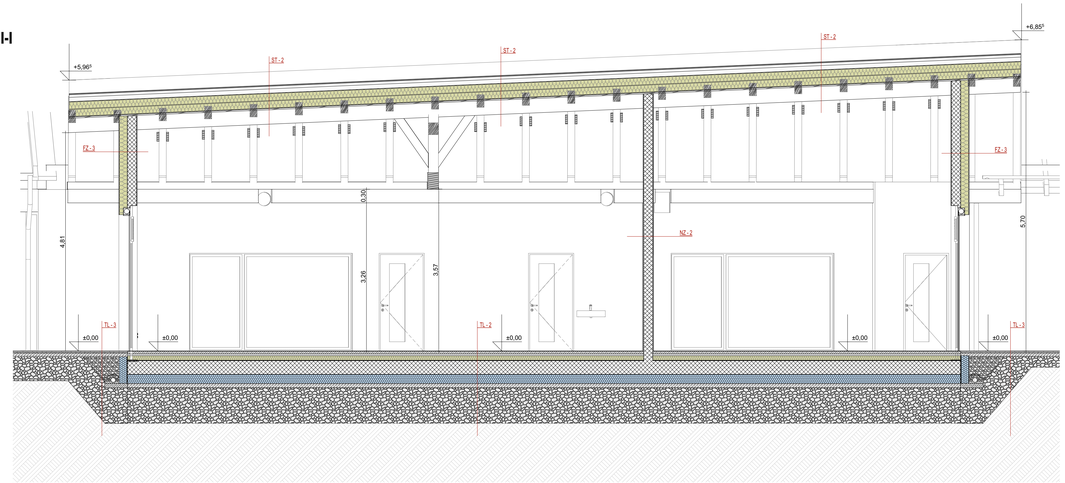

OBSTOJEČE STANJE:

Obstoječe konstrukcije

PREDVIDENO STANJE:

Armiran beton

Opečni modularni blok

Toplotna izolacija

Jeklena konstrukcija

Suhomontažne stene

OPOMBA:
VSE DIMENZIJE IN VIŠINSKE KOTE JE POTREBNO PRED SAMO IZVEDBO DEL PREVERITI IN SPROTI KONTROLIRATI NA GRADBIŠČU TERJIH PRILAGODITI GLEDE NA OBSTOJEČE STANJE. V KOLIKOR SO ODSTOPANJA VEČJA, JE POTREBNO O TEM OBVESTITI PROJEKTANTA!

projektant:

Uniprojekt d.o.o.

Uniprojekt d.o.o.
Savinjska cesta 117
3313 Polzela

tel.: +386 41 630 570
e-mail: info@uniprojekt.si
www.uniprojekt.si

objekt in lokacija:

NOVOGRADNJA OBJEKTA POŠ S TELOVADNICO IN ENOTE VRTCA KALOBJE

parc. lit. 4814, 4813, 4713, 4715, 4717, 4716, 4716, 4715/2, 4715/3, 4716, k. o. 1150 Kalobje

vsebina grafičnega prikaza:

TEHNIČNI PRIKAZ
PREREZ H, I, L1, L2

investitor:
Občina Šentjur
Mestni trg 10, 3230 Šentjur

naročnik:
Občina Šentjur
Mestni trg 10, 3230 Šentjur

vodja projekta:
Jure Glušič, mag. inž. arh. PA ZAPS 2064

pooblaščen arhitekt:
Jure Glušič, mag. inž. arh. PA ZAPS 2064

izdelali:
Rene Blažič, dipl. inž. arh. (UN)
Eva Gradišnik, grad. teh.
Klemen Pregl, dipl. inž. arh. (UN)
Kaja Cingesar, dipl. inž. grad. (VS)
Tadej Renar, mag. inž. arh.
Jure Zupanc, dipl. inž. grad. (VS)

vrsta načrta:	št. projekta:	št. načrta:	vrsta dokum.:	merilo:	datum:	št. lista:
0/1 VODILNI NAČRT - NAČRT ARHITEKTURE	UP - 001/2022	UP-001/2022-A	PZI	M 1:50	december 2023	1.30

Vsebina načrta je avtorska lastnina podjetja UNIPROJEKT d.o.o. in je zaščitena z Zakonom o avtorski in sorodnih pravicah (Ur. l. RS, št. 16/07). Nepooblaščeno razmnoževanje načrta ni dovoljeno!

Severna fasada

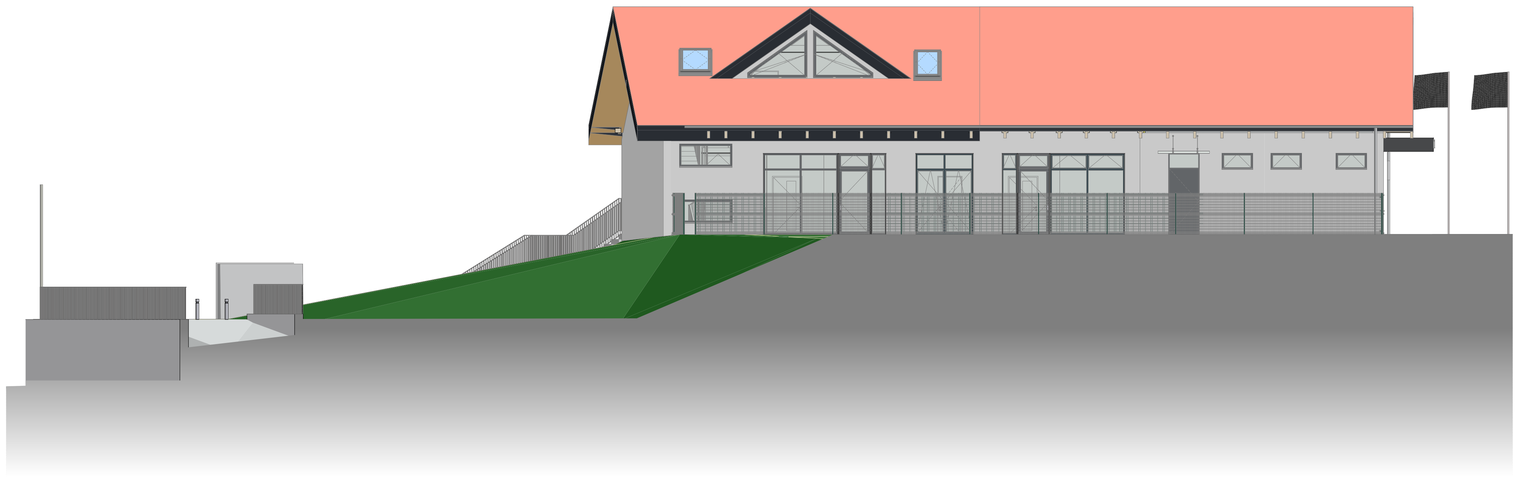

Južna fasada

Vzhodna fasada

Zahodna fasada

projektant:
Uniprojekt d.o.o.
Uniprojekt d.o.o.
Savinjska cesta 117
3313 Polzela
tel.: +386 41 630 570
e-mail: info@uniprojekt.si
www.uniprojekt.si

investitor:
Občina Šentjur
Mestni trg 10, 3230 Šentjur

naročnik:
Občina Šentjur
Mestni trg 10, 3230 Šentjur

objekt in lokacija:

NOVOGRADNJA OBJEKTA POŠ S TELOVADNICO IN ENOTE VRTCA KALOBJE

parc. št. 461/4, 461/3, 471/3, 471/7, 471/10, 473/4, 471/12, 471/10, 471/8, k. o. 1150 Kalobje

vodja projekta:
Jure Glušič, mag. inž. arh. PA ZAPS 2064

pooblaščen arhitekt:
Jure Glušič, mag. inž. arh. PA ZAPS 2064

vsebina grafičnega prikaza:
TEHNIČNI PRIKAZ
FASADE_FAZA 1

izdelali:
Rene Blažič, dipl. inž. arh. (UN)
Eva Gradišnik, grad. teh.
Klemen Pregl, dipl. inž. arh. (UN)
Kaja Cingesar, dipl. inž. grad. (VS)
Tadej Renar, mag. inž. arh.
Jure Zupanc, dipl. inž. grad. (VS)

vrsta načrta:	št. projekta:	št. načrta:	vrsta dokum.:	merilo:	datum:	št. lista:
0/1 VODILNI NAČRT - NAČRT ARHITEKTURE	UP - 001/2022	UP-001/2022-A	PZI	M 1:100	december 2023	1.31

Vsebina načrta je avtorska lastnina podjetja UNIPROJEKT d.o.o. in je zaščitena z Zakonom o avtorski in sorodnih pravicah (Ur. l. RS, št. 16/07). Nepooblaščeno razmnoževanje načrta ni dovoljeno!

Severna fasada

Južna fasada

Vzhodna fasada

Zahodna fasada

projektant:

Uniprojekt d.o.o.

Uniprojekt d.o.o.
Savinjska cesta 117
3313 Polzela

tel.: +386 41 630 570
e-mail: info@uniprojekt.si
www.uniprojekt.si

investitor:
Občina Šentjur
Mestni trg 10, 3230 Šentjur

naročnik:
Občina Šentjur
Mestni trg 10, 3230 Šentjur

objekt in lokacija:

NOVOGRADNJA OBJEKTA POŠ S TELOVADNICO IN ENOTE VRTCA KALOBJE

parc. št. 481/4, 481/3, 471/3, 471/5, 471/7, 471/15, 473/6, 471/12, 471/10, 471/6, k. o. 1150 Kalobje

vodja projekta:
Jure Glušič, mag. inž. arh. PA ZAPS 2064

pooblaščen arhitekt:
Jure Glušič, mag. inž. arh. PA ZAPS 2064

vsebina grafičnega prikaza:

TEHNIČNI PRIKAZ
FASADE_FAZA 2

izdelali:
Rene Blažič, dipl. inž. arh. (UN)
Eva Gradišnik, grad. teh.
Klemen Pregl, dipl. inž. arh. (UN)
Kaja Cingesar, dipl. inž. grad. (VS)
Tadej Renar, mag. inž. arh.
Jure Zupanc, dipl. inž. grad. (VS)

vrsta načrta:	št. projekta:	št. načrta:	vrsta dokum.:	merilo:	datum:	št. lista:
0/1 VODILNI NAČRT - NAČRT ARHITEKTURE	UP - 001/2022	UP-001/2022-A	PZI	M 1:100	december 2023	1.32

Vsebina načrta je avtorska lastnina podjetja UNIPROJEKT d.o.o. in je zaščitena z Zakonom o avtorski in sorodnih pravicah (Ur. l. RS, št. 16/07). Nepooblaščeno razmnoževanje načrta ni dovoljeno!

D-01

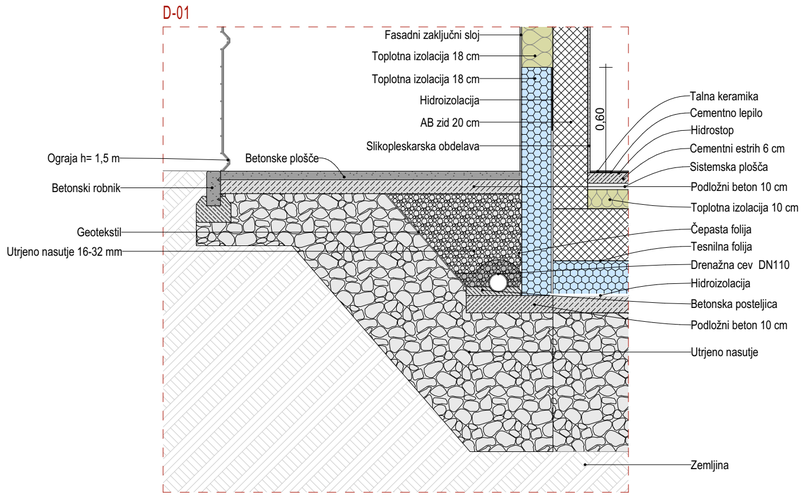

D-02

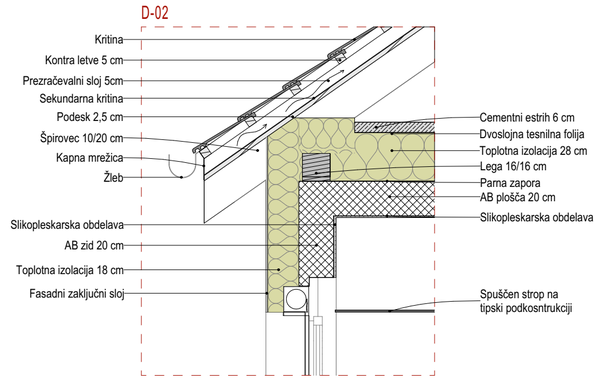

D-05

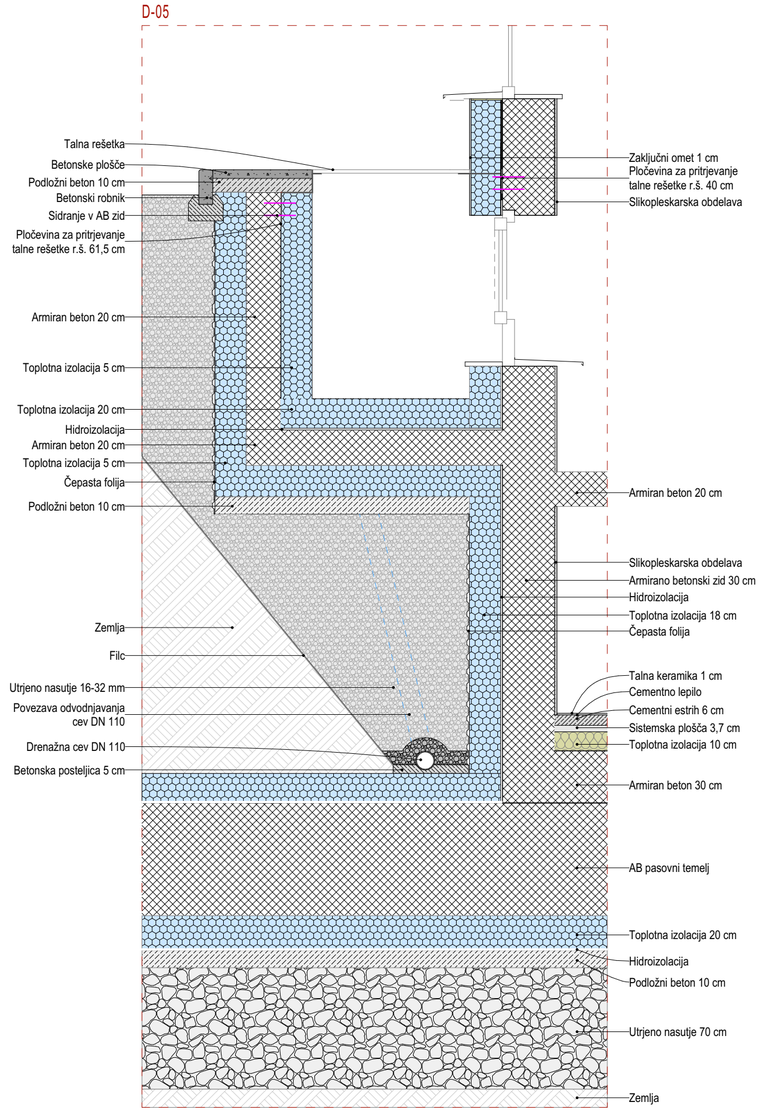

D-03

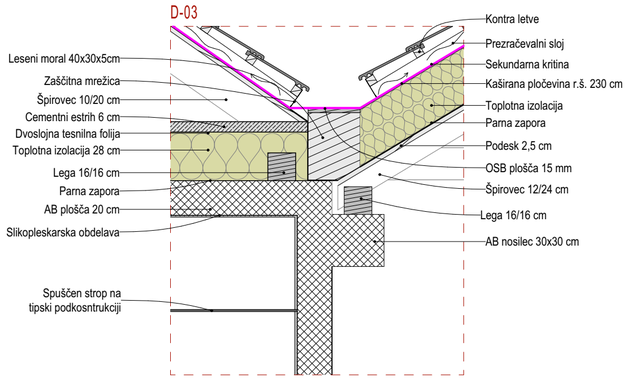

D-04

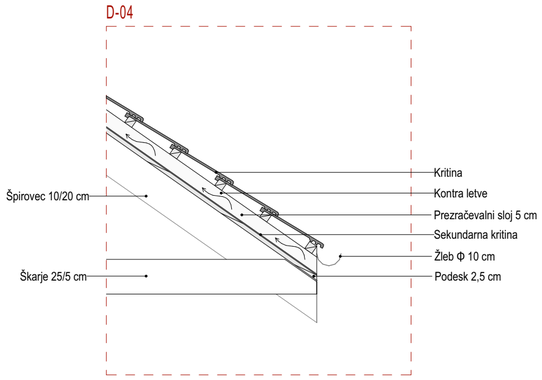

D-06

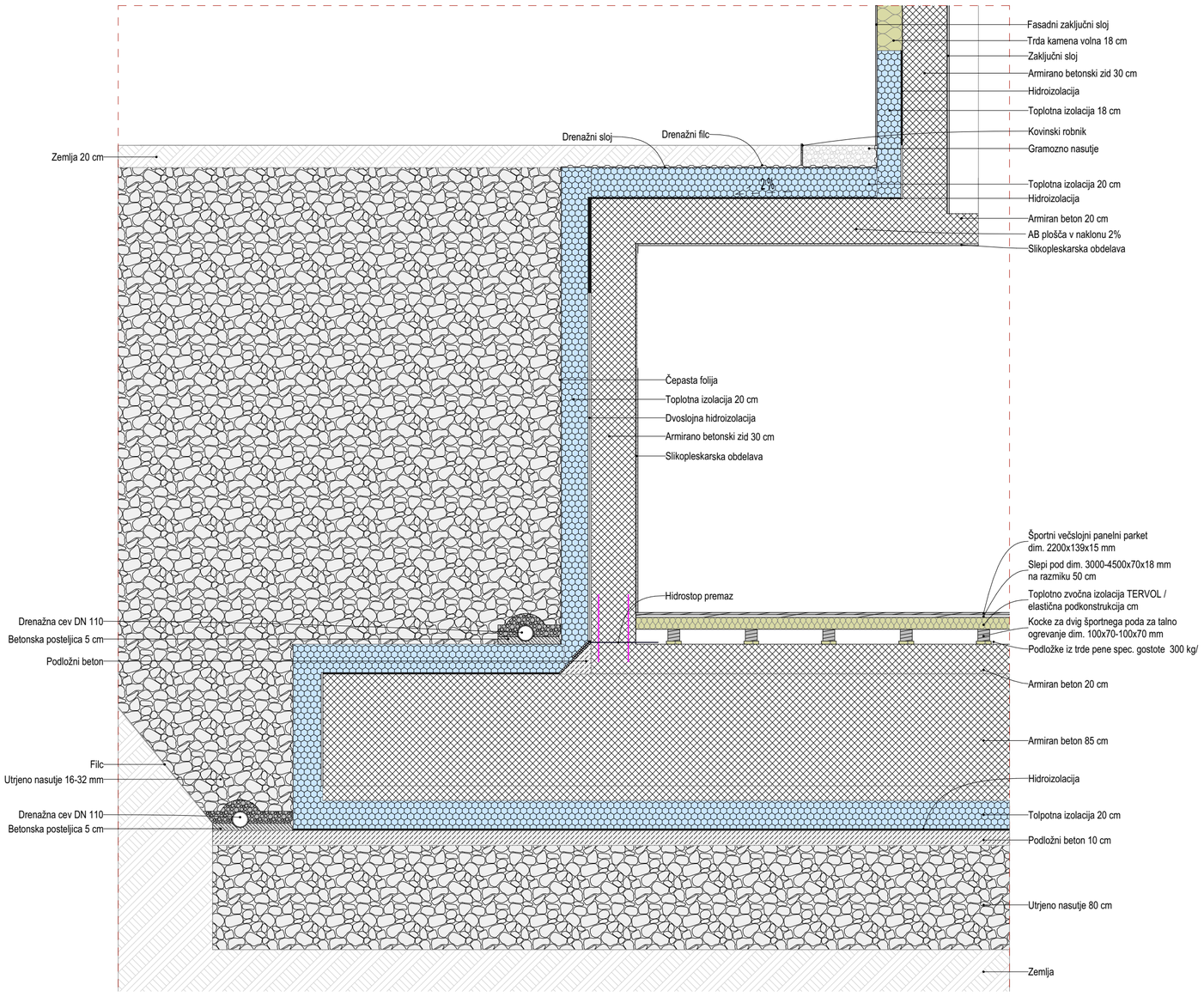

D-07

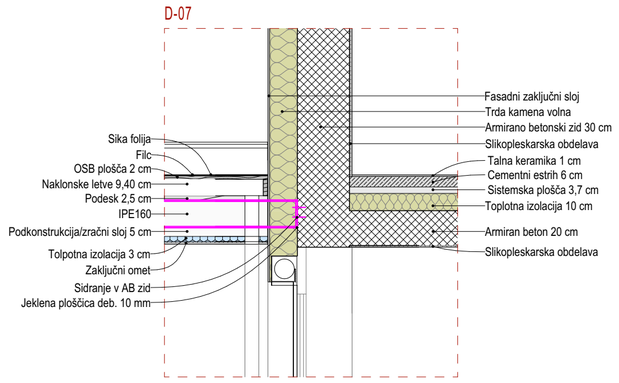

projektant: Uniprojekt d.o.o. — Uniprojekt d.o.o., Savinjska cesta 117, 3313 Polzela; tel.: +386 41 630 570; e-mail: info@uniprojekt.si; www.uniprojekt.si			investitor: Občina Šentjur, Mestni trg 10, 3230 Šentjur			
objekt in lokacija: NOVOGRADNJA OBJEKTA POŠ S TELOVADNICO IN ENOTE VRTCA KALOBJE — parc. št. 481/4, 481/3, 471/3, 471/5, 471/7, 471/15, 473/6, 471/12, 471/10, 471/6, k. o. 1150 Kalobje			naročnik: Občina Šentjur, Mestni trg 10, 3230 Šentjur			
			vodja projekta: Jure Glušič, mag. inž. arh. PA ZAPS 2064			
			pooblaščen arhitekt: Jure Glušič, mag. inž. arh. PA ZAPS 2064			
vsebina grafičnega prikaza: TEHNIČNI PRIKAZ 2D detajli			izdelali: Rene Blažič, dipl. inž. arh. (UN); Eva Gradišnik, grad. teh.; Klemen Pregl, dipl. inž. arh. (UN); Tadej Renar, mag. inž. arh.; Jure Zupanc, dipl. inž. grad. (VS); Kaja Cingesar, dipl. inž. grad. (VS)			
vrsta načrta: 0/1 VODILNI NAČRT - NAČRT ARHITEKTURE	št. projekta: UP - 001/2022	št. načrta: UP-001/2022-A	vrsta dokum.: PZI	merilo: M 1:25	datum: december 2023	št. lista: 2.0

Vsebina načrta je avtorska lastnina podjetja UNIPROJEKT d.o.o. in je zaščitena z Zakonom o avtorski in sorodnih pravicah (Ur. l. RS, št. 16/07). Nepooblaščeno razmnoževanje načrta ni dovoljeno!

D-08

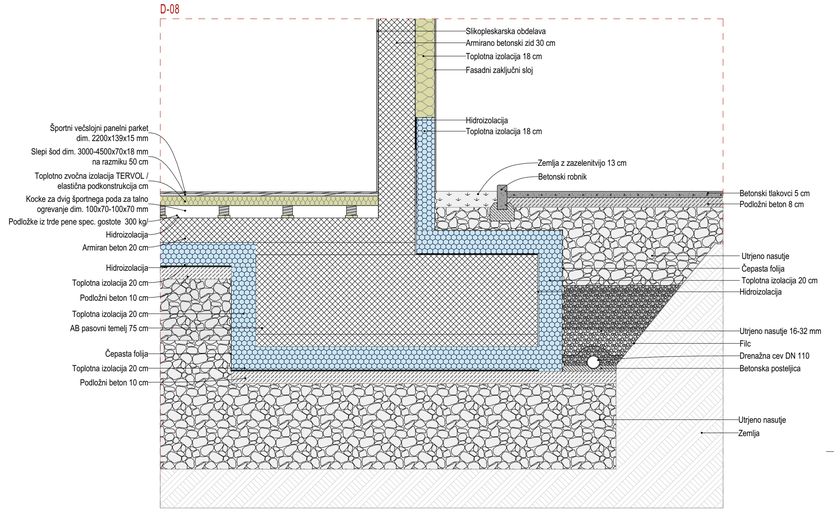

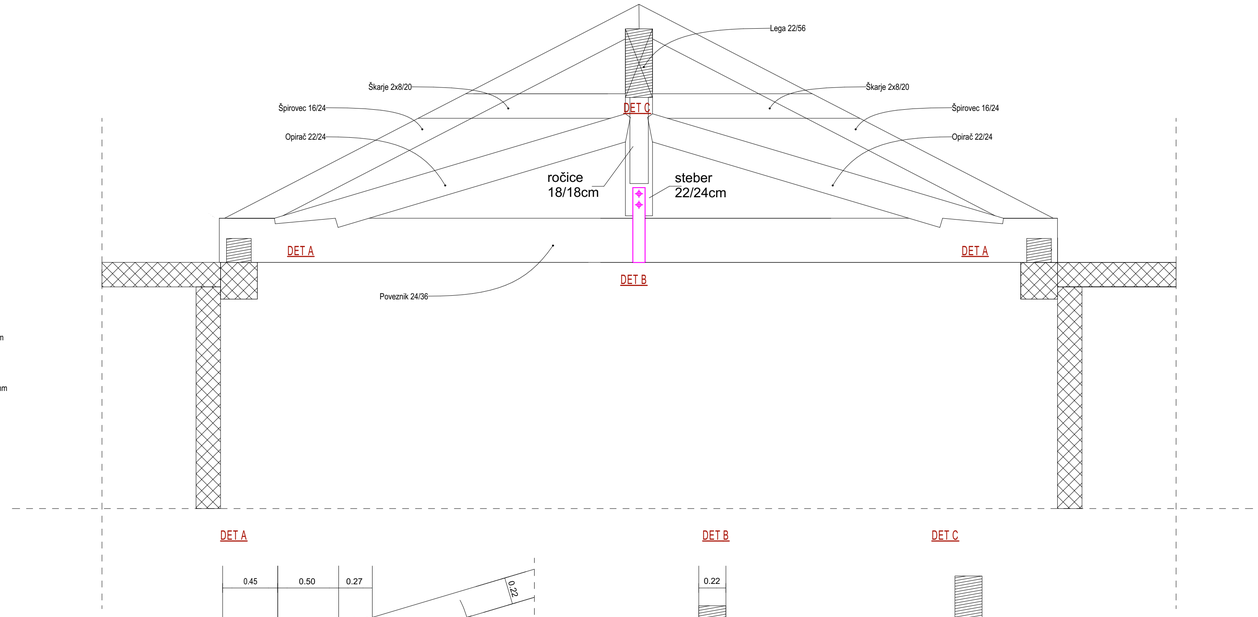

DET A

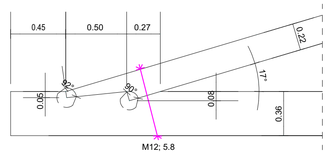

DET B

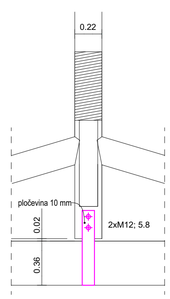

DET C

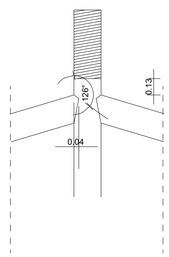

D-09

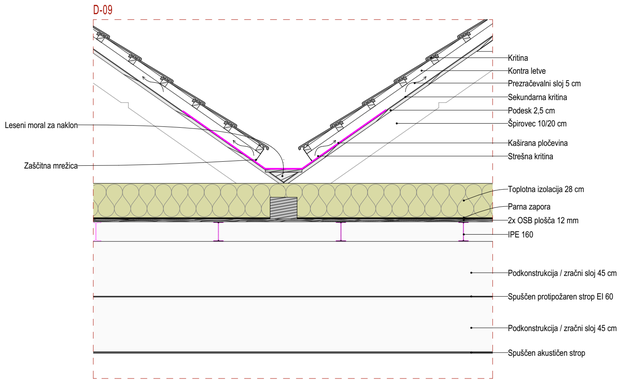

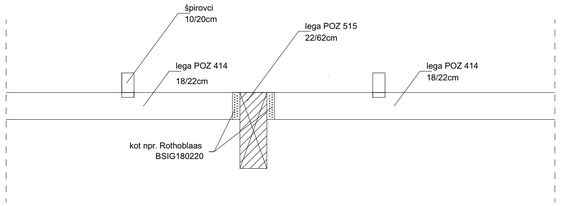

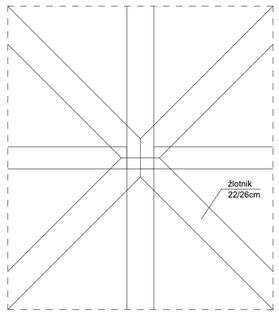

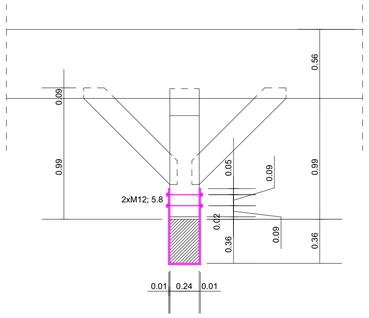

DET E

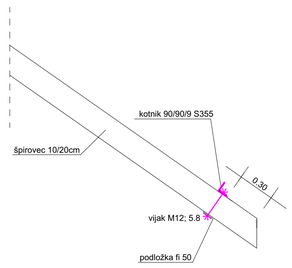

DET D

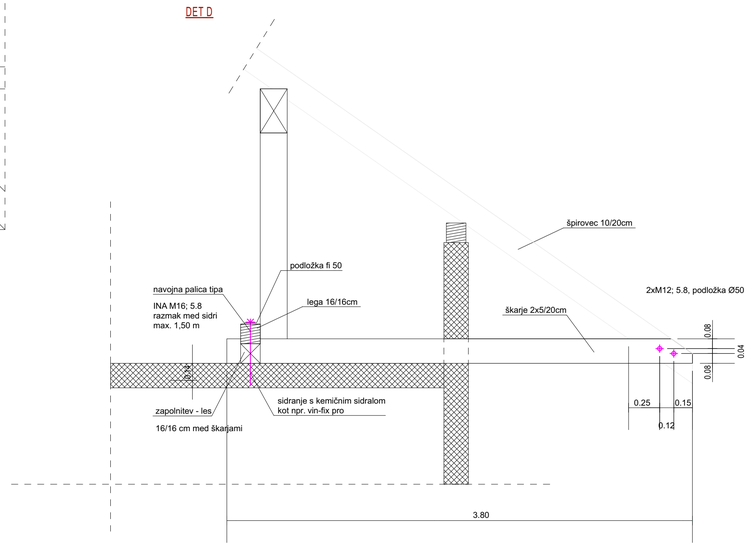

projektant:

Uniprojekt d.o.o.

Uniprojekt d.o.o.
Savinjska cesta 117
3313 Polzela

tel.: +386 41 630 570
e-mail: info@uniprojekt.si
www.uniprojekt.si

investitor:
Občina Šentjur
Mestni trg 10, 3230 Šentjur

naročnik:
Občina Šentjur
Mestni trg 10, 3230 Šentjur

objekt in lokacija:

NOVOGRADNJA OBJEKTA POŠ S TELOVADNICO IN ENOTE VRTCA KALOBJE

parc. št. 481/4, 481/3, 471/3, 471/5, 471/7, 471/10, 471/8, 471/12, 471/10, 471/6, k. o. 1150 Kalobje

vodja projekta:
Jure Glušič, mag. inž. arh. PA ZAPS 2064

pooblaščen arhitekt:
Jure Glušič, mag. inž. arh. PA ZAPS 2064

vsebina grafičnega prikaza:

TEHNIČNI PRIKAZ
2D detajli

izdelali:
Rene Blažič, dipl. inž. arh. (UN)
Eva Gradišnik, grad. teh.
Klemen Pregl, dipl. inž. arh. (UN)
Kaja Cingesar, dipl. inž. grad. (VS)
Tadej Renar, mag. inž. arh.
Jure Zupanc, dipl. inž. grad. (VS)

vrsta načrta:	št. projekta:	št. načrta:	vrsta dokum.:	merilo:	datum:	št. lista:
0/1 VODILNI NAČRT - NAČRT ARHITEKTURE	UP - 001/2022	UP-001/2022-A	PZI	M 1:25	december 2023	2.1

Vsebina načrta je avtorska lastnina podjetja UNIPROJEKT d.o.o. in je zaščitena z Zakonom o avtorski in sorodnih pravicah (Ur. l. RS, št. 16/07). Nepooblaščeno razmnoževanje načrta ni dovoljeno!

Zunanja stena FZ-1*

zaključni omet
toplotna izolacija 18 cm
hidroizolacija
armirani beton 20 cm
slikopleskarska obdelava

Zunanja stena FZ-1, 3

zaključni omet
toplotna izolacija 18 cm
armirani beton 20 cm
slikopleskarska obdelava

Zunanja stena FZ-2, 5, 6, 12

zaključni sloj
toplotna izolacija 18 cm
armirani beton 30 cm
slikopleskarska obdelava

Zunanja stena FZ-4

čepasta folija
toplotna izolacija 18 cm
hidroizolacija
armirani beton 30 cm
slikopleskarska obdelava

Zunanja stena FZ-4*, 6*

zaključni sloj
toplotna izolacija 18 cm
hidroizolacija
armirani beton 30 cm
slikopleskarska obdelava

Zunanja stena FZ-5*

zaključni sloj
toplotna izolacija 18 cm
hidroizolacija
armirani beton 30 cm
slikopleskarska obdelava

Zunanja stena FZ-7

čepasta folija
toplotna izolacija 20 cm
hidroizolacija
armirani beton 40 cm
slikopleskarska obdelava

Zunanja stena FZ-8, 11

zaključni sloj
toplotna izolacija 18 cm
armirani beton 20 cm
lepilo
stenska keramika

Zunanja stena FZ-9

armirani beton 20 cm
slikopleskarska obdelava

Zunanja stena FZ-10

čepasta folija
hidroizolacija
armirani beton 20 cm
slikopleskarska obdelava

Notranja stena NZ-1

stenska keramika
lepilo
2 x GKBI 2 x 1,25 cm
podkonstrukcija 10 cm
2 x GKB 2 x 1,25 cm
slikopleskarska obdelava

Notranja stena NZ-2

slikopleskarska obdelava
armirani beton 20 cm
slikopleskarska obdelava

Notranja stena NZ-3

stenska keramika 1 cm
lepilo
2 x GKBI 2 x 1,25 cm
podkonstrukcija 15 cm

Notranja stena NZ-4

slikopleskarska obdelava
armirani beton 20 cm
toplotna izolacija 18cm

Notranja stena NZ-5

stenska keramika 1 cm
lepilo
2 x GKBI 2 x 1,25 cm
podkonstrukcija 20 cm
podkonstrukcija 20 cm
2 x GKBI 2 x 1,25 cm
lepilo
stenska keramika 1 cm

Notranja stena NZ-6

slikopleskarska obdelava
2x GKB 2x1,25 cm
podkonstrukcija 10 cm
2x GKB 2x1,25 cm
slikopleskarska obdelava

Notranja stena NZ-7

slikopleskarska obdelava
omet
modularna opeka 15 cm
omet
slikopleskarska obdelava

Notranja stena NZ-8

stenska keramika 1 cm
lepilo
armirani beton 20 cm
slikopleskarska obdelava

Notranja stena NZ-9

slikopleskarska obdelava
armirani beton 25 cm
toplotna izolacija 5cm
armirani beton 25 cm
slikopleskarska obdelava

Notranja stena NZ-10

slikopleskarska obdelava
armirani beton 30 cm
slikopleskarska obdelava

Notranja stena NZ-11

stenska keramika 1 cm
lepilo
2x GKBI 2 x 1,25 cm
OSB plošča 1,5 cm
podkonstrukcija 10 cm
OSB plošča 1,5 cm
2x GKBI 2 x 1,25 cm
lepilo
stenska keramika 1 cm

Notranja stena NZ-12

stenska keramika
lepilo
2x GKBI 2 x 1,25 cm
podkonstrukcija 10 cm
2x GKBI 2 x 1,25 cm
lepilo
stenska keramika

Notranja stena NZ-13

stenska keramika 1 cm
lepilo
2x GKBI 2 x 1,25 cm
OSB plošča 1,5 cm
podkonstrukcija 15 cm
2x GKB 2 x 1,25 cm
slikopleskarska obdelava

Notranja stena NZ-14

stenska keramika 1 cm
lepilo
2x GKBI 2 x 1,25 cm
OSB plošča 1,5 cm
podkonstrukcija 10 cm
2x GKBI 2 x 1,25 cm
lepilo
stenska keramika 1 cm

Notranja stena NZ-15

slikopleskarska obdelava
2 x GKF 2 x 1,5 cm
podkonstrukcija 10 cm
2 x GKF 2 x 1,5 cm
slikopleskarska obdelava

Notranja stena NZ-16

slikopleskarska obdelava
2 x GKF 2 x 1,5 cm
OSB plošča 1,5 cm
podkonstrukcija 10 cm
2 x GKF 2 x 1,5 cm
slikopleskarska obdelava

Notranja stena NZ-17

stenska keramika 1 cm
lepilo
armirani beton 30 cm
slikopleskarska obdelava

Notranja stena NZ-18

stenska keramika 1 cm
lepilo
armirani beton 20 cm
lepilo
stenska keramika 1 cm

Notranja stena NZ-19

stenska keramika 1 cm
lepilo
2 x GKBI 2 x 1,25 cm
podkonstrukcija 20 cm

Notranja stena NZ-20

slikopleskarska obdelava
lepilo/mrežica/lepilo
porobeton 20 cm
lepilo/mrežica/lepilo
slikopleskarska obdelava

Notranja stena NZ-21

stenska keramika 1 cm
lepilo
omet
modularna opeka 10 cm
omet
slikopleskarska obdelava

Notranja stena NZ-22

stenska keramika 1 cm
lepilo
2 x GKF 2 x 1,5 cm
OSB plošča 1,5 cm
podkonstrukcija 10 cm
2 x GKF 2 x 1,5 cm
slikopleskarska obdelava

Notranja stena NZ-23

stenska keramika 1 cm
lepilo
omet
modularna opeka 15 cm
omet
lepilo
stenska keramika 1 cm

Notranja stena NZ-24

stenska keramika 1 cm
lepilo
omet
modularna opeka 15 cm
omet
slikopleskarska obdelava

Notranja stena NZ-25

stenska keramika 1 cm
lepilo
2 x GKBI 2 x 1,25 cm
OSB plošča 1,5 cm
podkonstrukcija 20 cm

Notranja stena NZ-26

stenska keramika 1 cm
lepilo
omet
modularna opeka 20 cm
omet

Talna plošča TL-1

talna keramika 1 cm
cementno lepilo
Hidrostop
cementni estrih 6 cm
sistemska plošča 3,7 cm
toplotna izolacija 10 cm
armirani beton 30 cm
toplotna izolacija 20 cm
hidroizolacija
podložni beton 10 cm
nasutje 80 cm

Talna plošča TL-2

PVC
izravnalna masa
cementni estrih 7 cm
sistemska plošča 3,7 cm
toplotna izolacija 10 cm
armirani beton 20 cm
toplotna izolacija 20 cm
hidroizolacija
podložni beton 10 cm
nasutje 80 cm

Talna plošča TL-3

betonske plošče 5 cm
podložni beton 8 cm
nasutje

Talna plošča TL-4

lita guma 3 cm
armiran beton 10 cm
nasutje

Talna plošča TL-5

športni večslojni panelni parket 1,5 cm
slepi pod 1,8 cm
toplotno zvočna izolacija + cevi 8 cm
kocke za dvig športnega poda 7 cm
podložke iz trde pene 2 cm
gradbena folija 0,2 cm
armirani beton 20 cm
toplotna izolacija 20 cm
hidroizolacija
podložni beton 10 cm
nasutje 80 cm

Talna plošča TL-6

talna keramika 1 cm
cementno lepilo
cementni estrih 6 cm
armirani beton 20 cm
hidroizolacija
podložni beton 10 cm
nasutje 80 cm

Talna plošča TL-7

hidrostop
naklonski beton
toplotna izolacija 20 cm
AB plošča 20 cm
toplotna izolacija 20 cm
hidroizolacija
podložni beton 10 cm
nasutje

Plošča PL-1

cementni estrih 10 cm
toplotna izolacija 28 cm
parna zapora
armirani beton 20 cm
ak.spuščen strop na tipski podkonstr. 54 cm
slikopleskarska obdelava

Plošča PL-2

toplotna izolacija 28 cm
parna zapora
armirani beton 20 cm
ak.spuščen strop na tipski podkonstr. 54 cm
slikopleskarska obdelava

Plošča PL-3

talna keramika 1 cm
cementno lepilo
Hidrostop
cementni estrih 6 cm
sistemska plošča 3,7 cm
toplotna izolacija 10 cm
armirani beton 20 cm
ak.spuščen strop na tipski podkonstr. 54 cm

Plošča PL-4

PVC
izravnalna masa
cementni estrih 7 cm
sistemska plošča 3,7 cm
toplotna izolacija 10 cm
armirani beton 20 cm
slikopleskarska obdelava

Plošča PL-5

zemlja 20 cm
filc
drenažni sloj
paroprepustna folija
toplotna izolacija 20 cm
hidroizolacija
naklonska AB plošča 2% 20-25 cm
slikopleskarska obdelava

Plošča PL-6

toplotna izolacija 28 cm
parna zapora
OSB plošča 2x2,2 cm
IPE 160
2 x GKF na tipski podkonstrukciji 2 x 1,5cm
Spuščen lesen akustičen strop med AB gredam 90 cm

Plošča PL-7

talna keramika 1 cm
cementno lepilo
cementni estrih 6 cm
armirani beton 20 cm
slikopleskarska obdelava

Plošča PL-8

armirani beton 15 cm
slikopleskarska obdelava

Streha ST-1

kritina
kontra letve 5 cm
letve 5 cm
sekundarna kritina
podesk 2,5 cm
špirovci 20 cm
2 x GKF na tipski podkonstrukciji 2 x 1,5cm

Streha ST-2

kritina
kontra letve 5 cm
letve 5 cm
sekundarna kritina
toplotna izolacija 14 cm
toplotna izolacija 14 cm
parna zapora
podesk 2,5 cm
špirovec 12/24 cm
2 x GKF na tipski podkonstrukciji 2 x 1,5cm
slikopleskarska obdelava

Streha ST-3

kritina
kontra letve 5 cm
letve 5 cm
sekundarna kritina
podesk 2,5 cm
toplotna izolacija / špirovci 20 cm
toplotna izolacija 8 cm
parna zapora
2 x GKFna tipski podkonstrukciji 2 x 1,5cm
slikopleskarska obdelava

Streha ST-4

strešna folija
filc
OSB plošča 2,5 cm
naklonska letev 2,2-7,8 cm
podesk 2,5 cm
zračni sloj / IPE160 16 cm
podkonstrukcija 3 cm
toplotna izolacija 3 cm
zaključni omet 1,5 cm

Streha ST-5

kritina
kontra letve 4 cm
letve 5 cm
sekundarna kritina
podesk 2,5 cm
špirovci 20/16 cm

projektant:
Uniprojekt d.o.o.
Uniprojekt d.o.o.
Savinjska cesta 117
3313 Polzela
tel.: +386 41 630 570
e-mail: info@uniprojekt.si
www.uniprojekt.si

investitor:
Občina Šentjur
Mestni trg 10, 3230 Šentjur

naročnik:
Občina Šentjur
Mestni trg 10, 3230 Šentjur

objekt in lokacija:

NOVOGRADNJA OBJEKTA POŠ S TELOVADNICO IN ENOTE VRTCA KALOBJE

parc. št. 481/4, 481/3, 471/3, 471/5, 471/7, 471/15, 473/6, 471/12, 471/10, 471/6, k. o. 1150 Kalobje

vodja projekta:
Jure Glušič, mag. inž. arh. PA ZAPS 2064

pooblaščen arhitekt:
Jure Glušič, mag. inž. arh. PA ZAPS 2064

izdelali:
Rene Blažič, dipl. inž. arh. (UN) Tadej Renar, mag. inž. arh.
Eva Gradišnik, grad. teh. Jure Zupanc, dipl. inž. grad. (VS)
Klemen Pregl, dipl. inž. arh. (UN)
Kaja Cingesar, dipl. inž. grad. (VS)

vsebina grafičnega prikaza:
TEHNIČNI PRIKAZ
Sestave sten in tlakov

vrsta načrta:	št. projekta:	št. načrta:	vrsta dokum.:	merilo:	datum:	št. lista:
0/1 VODILNI NAČRT - NAČRT ARHITEKTURE	UP - 001/2022	UP-001/2022-A	PZI	M 1:25	december 2023	3.0

Vsebina načrta je avtorska lastnina podjetja UNIPROJEKT d.o.o. in je zaščitena z Zakonom o avtorski in sorodnih pravicah (Ur. l. RS, št. 16/07). Nepooblaščeno razmnoževanje načrta ni dovoljeno!

ZUNANJA VRATA - VRTEC, ŠOLA

Oznaka	Shema	Količina	2D Simbol (1:100)	Dimenzije	Višina	Razširitveni profil DESNO	Razširitveni profil LEVO	Rauširitveni profil ZGORAJ	Požarna odpornost	Toplotna prevodnost	Opis
zV1											
	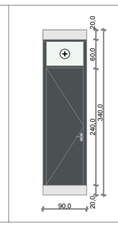	1	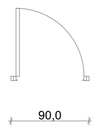	90,0× 340,0	340,0	3,0	3,0	20,0	/	≤1,00 W/m²K	**ZUNANJA VRATA** zV1 - Dimenzije vrat: 90 x 340 cm Prehod: min. svetle dim. vrat so 75 x 240 cm Odpiranje: enokrilno odpiranje, fiksna nadsvetloba Vratni okvir: PVC okvir. Gumjasto tesnilo. Barvo in izgled potrdi projektant! Vgradnja po metodi RAL. Termoizolacijski razširitveni profil levo in desno 3 cm, spodaj 20 cm in zgoraj 20 cm. Vratno krilo: PVC polno krilo. Barvo in izgled potrdi projektant! Kljuke in ključavnice: inox kljuka z deljenim ščitom, matiran izgled, cilindrična ključavnica s sistemskim ključem. Kljuko potrdi projektant! Okovje: nerjaveče inox, matiran izgled, 4x nasadilo na vratno krilo. Obdelava špalet: / Prag: nizek ALU, s spodnjim izolacijskim razširitvenim profilom cca. 20 cm. Toplotna prevodnost: toplotna prevodnost vrat mora ustrezati Ud ≤1,00 W/m²K ali boljša. Razno: rolo zaščita za prste v barvi kot krilo in podboj vrat, barvo in izgled potrdi projektant, napisna tablica.
zV2											
	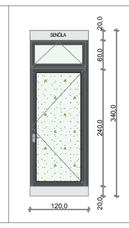	2	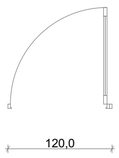	120,0× 340,0	340,0	3,0	0,0	20,0	/	≤1,00 W/m²K	**ZUNANJA VRATA** zV2 - Dimenzije vrat: 120 x 340 cm Prehod: min. svetle dim. vrat so 100 x 240 cm Odpiranje: enokrilno odpiranje vrat, enoosno odpiranje nadsvetlobe. Vratni okvir: PVC okvir. Gumjasto tesnilo. Barvo in izgled potrdi projektant! Vgradnja po metodi RAL. Termoizolacijski razširitveni profil levo **ali** desno 3 cm, spodaj cca. 20 cm in zgoraj 20 cm za montažo podometnih senčil. Vratno krilo: PVC krilo z zasteklitvijo. *Steklo kaljeno in lepljeno. Varnostna zasteklitev. Barvo in izgled potrdi projektant! Kljuke in ključavnice: inox kljuka z deljenim ščitom, matiran izgled, cilindrična ključavnica s sistemskim ključem. Kljuko potrdi projektant! Okovje: nerjaveče inox, matiran izgled, 4x nasadilo na vratno krilo. Odpiranje nadsvetlobe s pletenico. Obdelava špalet: / Prag: nizek ALU, s spodnjim izolacijskim razširitvenim profilom cca. 20 cm. Toplotna prevodnost: toplotna prevodnost vrat mora ustrezati Ud ≤1,00 W/m²K ali boljša. Razno: izvedba v zip rolo senčilu z ALU vodili na motorni pogon. Podometna izvedba. Senčila omogočajo popolno zatemnitev. Montaža senčil ne ovira uporabe klasične kljuke na vratih. Zapora pred odpiranjem vrat ob spuščenih senčilih. Rolo zaščita za prste v barvi kot krilo in podboj vrat, barvo in izgled potrdi projektant. Nalepka na steklu z vzorcem, izgled potrdi projektant.
zV3											
	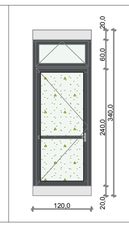	1	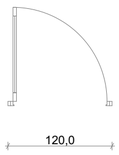	120,0× 340,0	340,0	3,0	3,0	20,0	/	≤1,00 W/m²K	**ZUNANJA VRATA** zV3 - Dimenzije vrat: 120 x 340 cm Prehod: min. svetle dim. vrat so 100 x 240 cm Odpiranje: enokrilno odpiranje vrat, enoosno odpiranje nadsvetlobe. Vratni okvir: PVC okvir. Gumjasto tesnilo. Barvo in izgled potrdi projektant! Vgradnja po metodi RAL. Termoizolacijski razširitveni profil levo in desno 3 cm, spodaj cca. 20 cm in zgoraj 20 cm za montažo podometnih senčil. Vratno krilo: PVC krilo z zasteklitvijo. *Steklo kaljeno in lepljeno. Varnostna zasteklitev. Barvo in izgled potrdi projektant! Kljuke in ključavnice: skrito inox **antipanik letev** matiran izgled, cilindrična ključavnica s sistemskim ključem. Panik letev v smeri evakuacije. Odklepanje mora biti v smeri evakuacije omogočeno brez uporabe ključa. Zunanja inox kljuka, matiran izgled. Izgled potrdi projektant. Okovje: Matiran izgled, 4x nasadilo na vratno krilo. Odpiranje nadsvetlobe s pletenico. Obdelava špalet: / Prag: nizek ALU, s spodnjim izolacijskim razširitvenim profilom cca. 20 cm. Toplotna prevodnost: toplotna prevodnost vrat mora ustrezati Ud ≤1,00 W/m²K ali boljša. Razno: Rolo zaščita za prste v barvi kot krilo in podboj vrat, barvo in izgled potrdi projektant. Nalepka na steklu z vzorcem, izgled potrdi projektant.
zV4											
	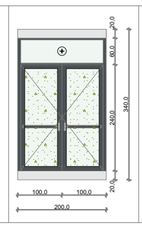	2	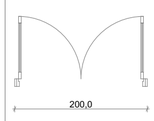	200,0× 340,0	340,0	3,0	3,0	20,0	/	≤1,00 W/m²K	**ZUNANJA VHODNA VRATA** zV4 - Dimenzije vrat: 200 x 340 cm Prehod: min. svetle dim. vrat so 2x 90 x 240 cm Odpiranje: dvokrilna vrata, fiksna nadsvetloba Vratni okvir: ALU okvir. Gumjasto tesnilo. Prašno barvan, barvo in izgled potrdi projektantt! Vgradnja po metodi RAL. Termoizolacijski razširitveni profil levo in desno 3 cm, spodaj cca. 20 cm in zgoraj 20 cm. Vratno krilo: ALU krilo z zasteklitvijo. *Steklo kaljeno in lepljeno. Varnostna zasteklitev. Prašno barvano, barvo in izgled potrdi projektant! Kljuke in ključavnice: skrita inox **antipanik letev** matiran izgled, cilindrična ključavnica s sistemskim ključem. Panik letev v smeri evakuacije. Odklepanje mora biti v smeri evakuacije omogočeno brez uporabe ključa. Zunanja inox kljuka, matiran izgled. Izgled potrdi projektant. Okovje: nerjaveče inox, matiran izgled, 4x nasadilo na vratno krilo. Skrito selektivno samozapiralo z možnostjo pridržanja vrat v odprtem položaju. Obdelava špalet: / Prag: nizek ALU, s spodnjim izolacijskim razširitvenim profilom cca. 20 cm. Toplotna prevodnost: toplotna prevodnost vrat mora ustrezati Ud ≤1,00 W/m²K ali boljša. Razno: *Rolo zaščita za prste samo pri vhodu v vrtec, v barvi kot krilo in podboj vrat, barvo in izgled potrdi projektant . Nalepka na steklu z vzorcem, izgled potrdi projektant. Napisna tablica.
zV5											
	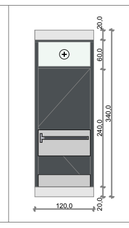	1	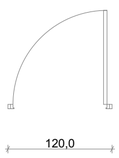	120,0× 340,0	340,0	3,0	3,0	20,0	/	≤1,00 W/m²K	**ZUNANJA VRATA** zV5 - Dimenzije vrat: 120 x 340 cm Prehod: min. svetle dim. vrat so 100 x 240 cm Odpiranje: enokrilno odpiranje, fiksna nadsvetloba Vratni okvir: ALU okvir. Gumjasto tesnilo. Prašno barvan, barvo in izgled potrdi projektant! Vgradnja po metodi RAL. Termoizolacijski razširitveni profil levo in desno 3 cm, spodaj 20 cm in zgoraj 20 cm. Vratno krilo: ALU krilo. V barvi po izboru projektanta. Inox zaščita pred udarci vozičkov na notranji strani v dveh višinah. Prašno barvano, barvo in izgled potrdi projektant! Kljuke in ključavnice: skrita inox **antipanik letev** matiran izgled, cilindrična ključavnica s sistemskim ključem. Panik letev v smeri evakuacije. Odklepanje mora biti v smeri evakuacije omogočeno brez uporabe ključa. Zunanja inox kljuka, matiran izgled. Izgled potrdi projektant. Okovje: nerjaveče inox, matiran izgled, 4x nasadilo na vratno krilo. Skrito selektivno samozapiralo z možnostjo pridržanja vrat v odprtem položaju. Obdelava špalet: / Prag: nizek ALU, s spodnjim izolacijskim razširitvenim profilom cca. 20 cm. Toplotna prevodnost: toplotna prevodnost vrat mora ustrezati Ud ≤1,00 W/m²K ali boljša.
zV6											
	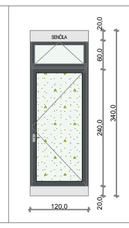	1		120,0× 340,0	340,0	0,0	0,0	20,0	/	≤1,00 W/m²K	**ZUNANJA VRATA** zV6 - Dimenzije vrat: 120 x 340 cm Prehod: min. svetle dim. vrat so 100 x 240 cm Odpiranje: enokrilno odpiranje vrat, enoosno odpiranje nadsvetlobe. Vratni okvir: PVC okvir. Gumjasto tesnilo. Barvo in izgled potrdi projektant! Vgradnja po metodi RAL. Termoizolacijski razširitveni spodaj cca. 20 cm in zgoraj 20 cm za montažo podometnih senčil. Vratno krilo: PVC krilo z zasteklitvijo. *Steklo kaljeno in lepljeno. Varnostna zasteklitev. Barvo in izgled potrdi projektant! Kljuke in ključavnice: inox kljuka z deljenim ščitom, matiran izgled, cilindrična ključavnica s sistemskim ključem. Kljuko potrdi projektant! Okovje: nerjaveče inox, matiran izgled, 4x nasadilo na vratno krilo. Odpiranje nadsvetlobe s pletenico. Obdelava špalet: / Prag: nizek ALU, s spodnjim izolacijskim razširitvenim profilom cca. 20 cm. Toplotna prevodnost: toplotna prevodnost vrat mora ustrezati Ud ≤1,00 W/m²K ali boljša. Razno: izvedba v zip rolo senčilu z ALU vodili na motorni pogon. Podometna izvedba. Senčila omogočajo popolno zatemnitev. Montaža senčil ne ovira uporabe klasične kljuke na vratih. Zapora pred odpiranjem vrat ob spuščenih senčilih. Nalepka na steklu z vzorcem, izgled potrdi projektant.
zV6*											
	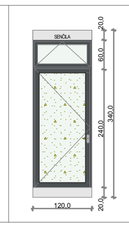	1	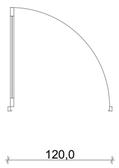	120,0× 235,0	235,0	0,0	0,0	20,0	/	≤1,00 W/m²K	**ZUNANJA VRATA** zV6 - Dimenzije vrat: 120 x 340 cm Prehod: min. svetle dim. vrat so 100 x 240 cm Odpiranje: enokrilno odpiranje vrat, enoosno odpiranje nadsvetlobe. Vratni okvir: ALU okvir. Gumjasto tesnilo. Prašno barvan, barvo in izgled potrdi projektant! Vgradnja po metodi RAL. Termoizolacijski razširitveni spodaj cca. 20 cm in zgoraj 20 cm za montažo podometnih senčil. Vratno krilo: ALU krilo z zasteklitvijo. *Steklo kaljeno in lepljeno. Varnostna zasteklitev. Prašno barvano, barvo in izgled potrdi projektant! Kljuke in ključavnice: inox kljuka z deljenim ščitom, matiran izgled, cilindrična ključavnica s sistemskim ključem. Kljuko potrdi projektant! Okovje: nerjaveče inox, matiran izgled, 4x nasadilo na vratno krilo. Odpiranje nadsvetlobe s pletenico. Obdelava špalet: / Prag: nizek ALU, s spodnjim izolacijskim razširitvenim profilom cca. 20 cm. Toplotna prevodnost: toplotna prevodnost vrat mora ustrezati Ud ≤1,00 W/m²K ali boljša. Razno: izvedba v zip rolo senčilu z ALU vodili na motorni pogon. Podometna izvedba. Senčila omogočajo popolno zatemnitev. Montaža senčil ne ovira uporabe klasične kljuke na vratih. Zapora pred odpiranjem vrat ob spuščenih senčilih. Nalepka na steklu z vzorcem, izgled potrdi projektant.
zV7											
	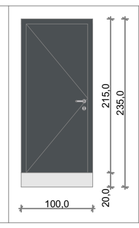	2	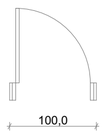	100,0× 340,0	340,0	6,0	6,0	6,0	/	≤1,00 W/m²K	**ZUNANJA VRATA** zV7 - Dimenzije vrat: 110 x 235 cm Prehod: min. svetle dim. vrat so 100 x 215 cm Odpiranje: enokrilno odpiranje Vratni okvir: PVC okvir. Gumjasto tesnilo. Barvo in izgled potrdi projektant! Razširitveni profil spodaj 20 cm. Vratno krilo: PVC krilo. Barvo in izgled potrdi projektant! Kljuke in ključavnice: inox kljuka z deljenim ščitom, matiran izgled, cilindrična ključavnica s sistemskim ključem. Kljuko potrdi projektant! Okovje: nerjaveče inox, matiran izgled, 3x nasadilo na vratno krilo. Obdelava špalet: / Prag: nizek ALU, s spodnjim razširitvenim profilom cca. 20 cm. Toplotna prevodnost: toplotna prevodnost vrat mora ustrezati Ud ≤1,00 W/m²K ali boljša.
zV8											
	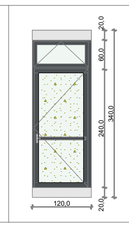	1	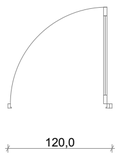	120,0×320,0	320,0	3,0	0,0	20,0	/	≤1,00 W/m²K	**ZUNANJA VRATA** zV8 - Dimenzije vrat: 120 x 340 cm Prehod: min. svetle dim. vrat so 100 x 240 cm Odpiranje: enokrilno odpiranje vrat, enoosno odpiranje nadsvetlobe Vratni okvir: PVC okvir. Gumjasto tesnilo. Barvo in izgled potrdi projektant! Vgradnja po metodi RAL. Termoizolacijski razširitveni profil levo 3 cm, spodaj cca. 20 cm in zgoraj 20 cm. Vratno krilo: PVC krilo z zasteklitvijo. *Steklo kaljeno in lepljeno. Varnostna zasteklitev. Barvo in izgled potrdi projektant! Kljuke in ključavnice: inox kljuka z deljenim ščitom, matiran izgled, cilindrična ključavnica s sistemskim ključem. Kljuko potrdi projektant! Okovje: skrito inox **antipanik letev** matiran izgled, cilindrična ključavnica s sistemskim ključem. Panik letev v smeri evakuacije. Odklepanje mora biti v smeri evakuacije omogočeno brez uporabe ključa. Zunanja inox kljuka, matiran izgled. Izgled potrdi projektant. Matiran izgled, 4x nasadilo na vratno krilo. Odpiranje nadsvetlobe s pletenico. Obdelava špalet: / Prag: nizek ALU, s spodnjim izolacijskim razširitvenim profilom cca. 20 cm. Toplotna prevodnost: toplotna prevodnost vrat mora ustrezati Ud ≤1,00 W/m²K ali boljša. Razno: rolo zaščita za prste v barvi kot krilo in podboj vrat, barvo in izgled potrdi projektant. Nalepka na steklu z vzorcem, izgled potrdi projektant.

LEGENDA:

*Kaljeno lepljeno steklo

Vse mere je pred samo izdelavo potrebno preveriti na gradbišču in jih prilagoditi glede na obstoječe stanje! Okna se vgradijo ob zunanjo linijo nosilne konstrukcije. Če je okno sestavljeno iz dveh ali več delov je profil kotiran v osi profila. Višina parapeta je višina merjena od finalnega tlaka do spodnjega roba XPS (gradbena mera). Za vrati gumi odbijači! Svetla mera je svetla razdalja med podbojema! Čiščenje izdelkov po končani montaži!
Pred samo izdelavo stavbnega pohištva je potrebno delavniške načrte poslati projektantu v potrditev !

projektant:
Uniprojekt d.o.o.
Uniprojekt d.o.o.
Savinjska cesta 117
3313 Polzela
tel.: +386 41 630 570
e-mail: info@uniprojekt.si
www.uniprojekt.si

investitor:
Občina Šentjur
Mestni trg 10, 3230 Šentjur

naročnik:
Občina Šentjur
Mestni trg 10, 3230 Šentjur

objekt in lokacija:
NOVOGRADNJA OBJEKTA POŠ S TELOVADNICO IN ENOTE VRTCA KALOBJE
parc. št. 481/4, 481/3, 471/3, 471/5, 471/7, 471/15, 473/6, 471/12, 471/10, 471/6, k. o. 1150 Kalobje

vodja projekta:
Jure Glušič, mag. inž. arh. PA ZAPS 2064

pooblaščen arhitekt:
Jure Glušič, mag. inž. arh. PA ZAPS 2064

vsebina grafičnega prikaza:
TEHNIČNI PRIKAZ
Shema vrat 1

izdelali:
Rene Blažič, dipl. inž. arh. (UN)
Eva Gradišnik, grad. teh.
Klemen Pregl, dipl. inž. arh. (UN)
Kaja Cingesar, dipl. inž. grad. (VS)
Tadej Renar, mag. inž. arh.
Jure Zupanc, dipl. inž. grad. (VS)

vrsta načrta:	št. projekta:	št. načrta:	vrsta dokum.:	merilo:	datum:	št. lista:
0/1 VODILNI NAČRT - NAČRT ARHITEKTURE	UP - 001/2022	UP-001/2022-A	PZI	M	december 2023	4.0.0

Vsebina načrta je avtorska lastnina podjetja UNIPROJEKT d.o.o. in je zaščitena z Zakonom o avtorski in sorodnih pravicah (Ur. l. RS, št. 16/07). Nepooblaščeno razmnoževanje načrta ni dovoljeno!

NOTRANJA VRATA - VRTEC, ŠOLA

Oznaka	Shema	Količina	2D Simbol (1:100)	Dimenzije	Višina	Razširitveni profil DESNO	Razširitveni profil LEVO	Rauširitveni profil ZGORAJ	Požarna odpornost	Toplotna prevodnost	Opis
nV1-š											
		1	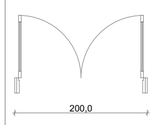	200,0×320,0	320,0	3,0	3,0	20,0	/	/	**NOTRANJA EVAKUACIJSKA VRATA** **nV1-š (šola) - Dimenzije vrat: 200 x 320 cm** **Prehod: min. svetle dim. vrat so 2 x 90 x 240 cm** Odpiranje: dvokrilna vrata, fiksna nadsvetloba Vratni okvir: ALU okvir. Gumjasto tesnilo. Okvir objame debelino zidu. Prašno barvan, barvo in izgled potrdi projektant! Vratno krilo: ALU krilo z zasteklitvijo. *Steklo kaljeno in lepljeno. Varnostna zasteklitev. Prašno barvano, barvo in izgled potrdi projektant! Kljuke in ključavnice: skrita inox **antipanik letev** matiran izgled, cilindrična ključavnica s sistemskim ključem. Panik letev v smeri evakuacije. Odklepanje mora biti v smeri evakuacije omogočeno brez uporabe ključa. Zunanja inox kljuka, matiran izgled. Izgled potrdi projektant. Okovje: nerjaveče inox, matiran izgled, 4x nasadilo na vratno krilo. Skrito selektivno samozapiralo z možnostjo pridržanja vrat v odprtem položaju. Obdelava špalet: / Prag: brez Razno: Nalepka na steklu z vzorcem, izgled potrdi projektant. Napisna tablica.
nV1-v											
		1	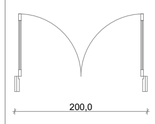	200,0×320,0	320,0	3,0	3,0	20,0	/	/	**NOTRANJA EVAKUACIJSKA VRATA** **nV1-v (vrtec) - Dimenzije vrat: 200 x 320 cm** **Prehod: min. svetle dim. vrat so 2 x 90 x 240 cm** Odpiranje: dvokrilna vrata, fiksna nadsvetloba Vratni okvir: ALU okvir. Gumjasto tesnilo.Okvir objame debelino zidu. Prašno barvan, barvo in izgled potrdi projektant! Vratno krilo: ALU krilo z zasteklitvijo. *Steklo kaljeno in lepljeno. Varnostna zasteklitev. Prašno barvano, barvo in izgled potrdi projektant! Kljuke in ključavnice: skrita inox **antipanik letev** matiran izgled, cilindrična ključavnica s sistemskim ključem. Panik letev v smeri evakuacije. Odklepanje mora biti v smeri evakuacije omogočeno brez uporabe ključa. Zunanja inox kljuka, matiran izgled. Izgled potrdi projektant. Okovje: nerjaveče inox, matiran izgled, 4x nasadilo na vratno krilo. Skrito selektivno samozapiralo z možnostjo pridržanja vrat v odprtem položaju. Obdelava špalet: / Prag: brez Razno: rolo zaščita za prste v barvi kot krilo in podboj vrat, barvo in izgled potrdi projektant. Nalepka na steklu z vzorcem, izgled potrdi projektant. Napisna tablica.
nV2-š											
	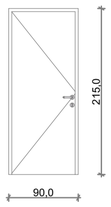	5	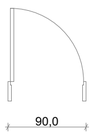	90,0×215,0	215,0	0,0	0,0	0,0	/	/	**NOTRANJA VRATA** **nV2-š Dimenzije vrat: 90 x 215 cm** **Prehod: min. svetle dim. vrat so 80 x 210 cm** Odpiranje: enokrilna vrata Vratni okvir: Polni kovinski okvir. Prašno barvan, v barvi po izboru projektanta. Podboj nima ostrih robov. Gumjasto tesnilo. Okvir objame debelino zidu. Barvo in izgled potrdi projektant! Vratno krilo: leseno krilo, iverokal, obojestransko obložena z ultrapasom v barvi po izboru projektanta. Barvo in izgled potrdi projektant. Debelina krila min. 45 mm. Kljuke in ključavnice: inox kljuka z deljenim ščitom, matiran izgled, cilindrična ključavnica s sistemskim ključem. Na notrani strani sanitarnih prostorov se vgradi metuljček. Kljuko potrdi projektant! Okovje: nerjaveče inox, matiran izgled, 4x nasadilo na vratno krilo. Razno: napisna nalepka / tablica z imenom prostora.*** Vrata se podrežejo skladno z načrtom strojnih inštalacij.**
nV2-v											
	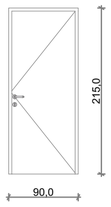	6		90,0×215,0	215,0	0,0	0,0	0,0	/	/	**NOTRANJA VRATA** **nV2-v Dimenzije vrat: 90 x 215 cm** **Prehod: min. svetle dim. vrat so 80 x 210 cm** Odpiranje: enokrilna vrata Vratni okvir: Polni kovinski okvir. Prašno barvan, v barvi po izboru projektanta. Podboj nima ostrih robov. Gumjasto tesnilo. Okvir objame debelino zidu. Barvo in izgled potrdi projektant! Vratno krilo: leseno krilo, iverokal, obojestransko obložena z ultrapasom v barvi po izboru projektanta. Barvo in izgled potrdi projektant. Debelina krila min. 45 mm. Kljuke in ključavnice: inox kljuka z deljenim ščitom, matiran izgled, cilindrična ključavnica s sistemskim ključem. Na notrani strani sanitarnih prostorov se vgradi metuljček. Kljuko potrdi projektant! Okovje: nerjaveče inox, matiran izgled, 4x nasadilo na vratno krilo. Razno: napisna nalepka / tablica z imenom prostora. Rolo zaščita za prste.
nV2-v*											
	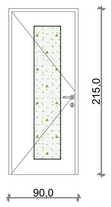	2		90,0×215,0	215,0	0,0	0,0	0,0	/	/	**NOTRANJA VRATA** **nV2-v* Dimenzije vrat: 100 x 215 cm** **Prehod: min. svetle dim. vrat so 90 x 210 cm** Odpiranje: enokrilna vrata Vratni okvir: Polni kovinski okvir. Prašno barvan, v barvi po izboru projektanta. Podboj nima ostrih robov. Gumjasto tesnilo. Okvir objame debelino zidu. Barvo in izgled potrdi projektant! Vratno krilo: leseno krilo z zasteklitvijo, polna lahka iverna plošča, obojestransko obložena z ultrapasom v barvi po izboru projektanta. Barvo in izgled potrdi projektant. *Steklo kaljeno in lepljeno. Varnostna zasteklitev. Debelina krila min. 45 mm. Kljuke in ključavnice: inox kljuka z deljenim ščitom, matiran izgled, cilindrična ključavnica s sistemskim ključem. Kljuko potrdi projektant! Okovje: nerjaveče inox, matiran izgled, 4x nasadilo na vratno krilo. Razno: napisna nalepka / tablica z imenom prostora. Rolo zaščita za prste.
nV3-š											
	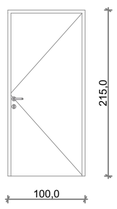	5	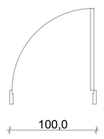	100,0×215,0	215,0	0,0	0,0	0,0	/	/	**NOTRANJA VRATA** **nV3-š Dimenzije vrat: 100 x 215 cm** **Prehod: min. svetle dim. vrat so 90 x 210 cm** Odpiranje: enokrilna vrata Vratni okvir: Polni kovinski okvir. Prašno barvan, v barvi po izboru projektanta. Podboj nima ostrih robov. Gumjasto tesnilo. Okvir objame debelino zidu. Barvo in izgled potrdi projektant! Vratno krilo: leseno krilo, iverokal, obojestransko obložena z ultrapasom v barvi po izboru projektanta. Barvo in izgled potrdi projektant. Debelina krila min. 45 mm. Kljuke in ključavnice: inox kljuka z deljenim ščitom, matiran izgled, cilindrična ključavnica s sistemskim ključem. Na notranji strani sanitarij se izvede metuljček. Kljuko potrdi projektant! Okovje: nerjaveče inox, matiran izgled, 4x nasadilo na vratno krilo. Razno: nalepka na steklu z vzorcem, izgled potrdi projektant, napisna tablica.
nV3-š*											
	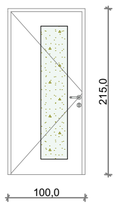	3		100,0×215,0	215,0	0,0	0,0	0,0	/	/	**NOTRANJA VRATA** **nV3-š* Dimenzije vrat: 100 x 215 cm** **Prehod: min. svetle dim. vrat so 90 x 210 cm** Odpiranje: enokrilna vrata Vratni okvir: Polni kovinski okvir. Prašno barvan, v barvi po izboru projektanta. Podboj nima ostrih robov. Gumjasto tesnilo. Okvir objame debelino zidu. Barvo in izgled potrdi projektant! Vratno krilo: leseno krilo z zasteklitvijo, polna lahka iverna plošča, obojestransko obložena z ultrapasom v barvi po izboru projektanta. Barvo in izgled potrdi projektant. *Steklo kaljeno in lepljeno. Varnostna zasteklitev. Debelina krila min. 45 mm. Kljuke in ključavnice: inox kljuka z deljenim ščitom, matiran izgled, cilindrična ključavnica s sistemskim ključem. Kljuko potrdi projektant! Okovje: nerjaveče inox, matiran izgled, 4x nasadilo na vratno krilo. Razno: nalepka na steklu z vzorcem, izgled potrdi projektant, napisna tablica. Zvočna izolativnost: zvočna izolativnost vrat 32 dB ali boljša.
nV3-šv*											
	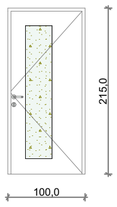	6	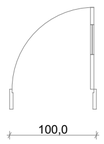	100,0×215,0	215,0	0,0	0,0	0,0	/	/	**NOTRANJA VRATA** **nV3-šv* Dimenzije vrat: 100 x 215 cm** **Prehod: min. svetle dim. vrat so 90 x 210 cm** Odpiranje: enokrilna vrata Vratni okvir: Polni kovinski okvir. Prašno barvan, v barvi po izboru projektanta. Podboj nima ostrih robov. Gumjasto tesnilo. Okvir objame debelino zidu. Barvo in izgled potrdi projektant! Vratno krilo: leseno krilo z zasteklitvijo, polna lahka iverna plošča, obojestransko obložena z ultrapasom v barvi po izboru projektanta. Barvo in izgled potrdi projektant. *Steklo kaljeno in lepljeno. Varnostna zasteklitev. Debelina krila min. 45 mm. Kljuke in ključavnice: inox kljuka z deljenim ščitom, matiran izgled, cilindrična ključavnica s sistemskim ključem. Kljuko potrdi projektant! Okovje: nerjaveče inox, matiran izgled, 4x nasadilo na vratno krilo. Razno: nalepka na steklu z vzorcem, izgled potrdi projektant, napisna tablica. Rolo zaščita za prste. Zvočna izolativnost: zvočna izolativnost vrat 32 dB ali boljša.
nV3-v											
	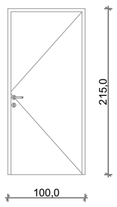	1	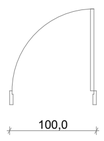	100,0×215,0	215,0	0,0	0,0	0,0	/	/	**NOTRANJA VRATA** **nV3-v Dimenzije vrat: 100 x 215 cm** **Prehod: min. svetle dim. vrat so 90 x 210 cm** Odpiranje: enokrilna vrata Vratni okvir: Polni kovinski okvir. Prašno barvan, v barvi po izboru projektanta. Podboj nima ostrih robov. Gumjasto tesnilo. Okvir objame debelino zidu. Barvo in izgled potrdi projektant! Vratno krilo: leseno krilo, iverokal, obojestransko obložena z ultrapasom v barvi po izboru projektanta. Barvo in izgled potrdi projektant. Debelina krila min. 45 mm. Kljuke in ključavnice: inox kljuka z deljenim ščitom, matiran izgled, cilindrična ključavnica s sistemskim ključem. Kljuko potrdi projektant! Okovje: nerjaveče inox, matiran izgled, 4x nasadilo na vratno krilo. Razno: nalepka na steklu z vzorcem, izgled potrdi projektant, napisna tablica. Rolo zaščita za prste.
nV4-š											
	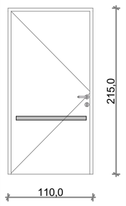	1	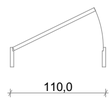	110,0×215,0	215,0	0,0	0,0	0,0	/	/	**NOTRANJA VRATA - SANITARIJE ZA GIBALNO OVIRANE OSEBE** **nV4-š Dimenzije vrat: 110 x 215 cm** **Prehod: min. svetle dim. vrat so 100 x 210 cm** Odpiranje: enokrilna vrata Vratni okvir: Polni kovinski okvir. Prašno barvan, v barvi po izboru projektanta. Podboj nima ostrih robov. Gumjasto tesnilo. Okvir objame debelino zidu. Barvo in izgled potrdi projektant! Vratno krilo: leseno krilo, iverokal, obojestransko obložena z ultrapasom v barvi po izboru projektanta. Barvo in izgled potrdi projektant. Debelina krila min. 45mm. Kljuke in ključavnice: inox kljuka z deljenim ščitom, matiran izgled, cilindrična ključavnica s sistemskim ključem. Kljuko potrdi projektant! Na notranji strani sanitraij se vgradi metuljček. Okovje: nerjaveče inox, matiran izgled, 4x nasadilo na vratno krilo. Razno: napisna nalepka / tablica z imenom prostora. Horizontalno držalo na višini 75 cm za lažje zapiranje vrat. *** Vrata se podrežejo skladno z načrtom strojnih inštalacij.**

LEGENDA:

Vse mere je pred samo izdelavo potrebno preveriti na gradbišču in jih prilagoditi glede na obstoječe stanje! Okna se vgradijo ob zunanjo linijo nosilne konstrukcije. Če je okno sestavljeno iz dveh ali več delov je profil kotiran v osi profila. Višina parapeta je višina merjena od finalnega tlaka do spodnjega roba XPS (gradbena mera). Za vrati gumi odbijači! Svetla mera je svetla razdalja med podbojema! Čiščenje izdelkov po končani montaži!
Pred samo izdelavo stavbnega pohištva je potrebno delavniške načrte poslati projektantu v potrditev !

projektant:

Uniprojekt d.o.o.

Uniprojekt d.o.o.
Savinjska cesta 117
3313 Polzela

tel.: +386 41 630 570
e-mail: info@uniprojekt.si
www.uniprojekt.si

investitor:
Občina Šentjur
Mestni trg 10, 3230 Šentjur

naročnik:
Občina Šentjur
Mestni trg 10, 3230 Šentjur

objekt in lokacija:

NOVOGRADNJA OBJEKTA POŠ S TELOVADNICO IN ENOTE VRTCA KALOBJE
parc. št. 481/4, 481/3, 471/3, 471/5, 471/7, 471/15, 473/6, 471/12, 471/10, 471/6, k. o. 1150 Kalobje

vodja projekta:
Jure Glušič, mag. inž. arh. PA ZAPS 2064

pooblaščen arhitekt:
Jure Glušič, mag. inž. arh. PA ZAPS 2064

vsebina grafičnega prikaza:

TEHNIČNI PRIKAZ
Shema vrat 2

izdelali:
Rene Blažič, dipl. inž. arh. (UN)
Eva Gradišnik, grad. teh.
Klemen Pregl, dipl. inž. arh. (UN)
Kaja Cingesar, dipl. inž. grad. (VS)
Tadej Renar, mag. inž. arh.
Jure Zupanc, dipl. inž. grad. (VS)

vrsta načrta:	št. projekta:	št. načrta:	vrsta dokum.:	merilo:	datum:	št. lista:
0/1 VODILNI NAČRT - NAČRT ARHITEKTURE	UP - 001/2022	UP-001/2022-A	PZI	M	december 2023	4.0.1

Vsebina načrta je avtorska lastnina podjetja UNIPROJEKT d.o.o. in je zaščitena z Zakonom o avtorski in sorodnih pravicah (Ur. l. RS, št. 16/07). Nepooblaščeno razmnoževanje načrta ni dovoljeno!

NOTRANJA VRATA - VRTEC, ŠOLA

Oznaka	Shema	Količina	2D Simbol (1:100)	Dimenzije	Višina	Razširitveni profil DESNO	Razširitveni profil LEVO	Rauširitveni profil ZGORAJ	Požarna odpornost	Toplotna prevodnost	Opis
nV4-š*											
	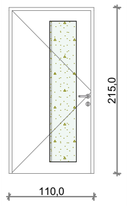	2	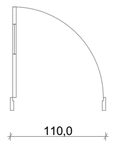	110,0×215,0	215,0	0,0	0,0	0,0	/	/	**NOTRANJA VRATA** **nV4-š* Dimenzije vrat: 110 x 215 cm** **Prehod: min. svetle dim. vrat so 100 x 210 cm** Odpiranje: enokrilna vrata Vratni okvir: Polni kovinski okvir. Prašno barvan, v barvi po izboru projektanta. Podboj nima ostrih robov. Gumjasto tesnilo. Okvir objame debelino zidu. Barvo in izgled potrdi projektant! Vratno krilo: leseno krilo z zasteklitvijo, polna lahka iverna plošča, obojestransko obložena z ultrapasom v barvi po izboru projektanta. Barvo in izgled potrdi projektant. *Steklo kaljeno in lepljeno. Varnostna zasteklitev. Debelina krila min. 45 mm. Kljuke in ključavnice: inox kljuka z deljenim ščitom, matiran izgled, cilindrična ključavnica s sistemskim ključem. Kljuko potrdi projektant! Okovje: nerjaveče inox, matiran izgled, 4x nasadilo na vratno krilo. Razno: nalepka na steklu z vzorcem, izgled potrdi projektant, napisna tablica. Zvočna izolativnost: zvočna izolativnost vrat 32 dB ali boljša.
nV4-v											
	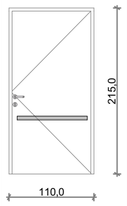	1	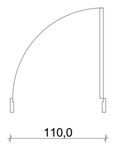	110,0×215,0	215,0	0,0	0,0	0,0	/	/	**NOTRANJA VRATA - SANITARIJE ZA GIBALNO OVIRANE OSEBE** **nV4-v Dimenzije vrat: 110 x 215 cm** **Prehod: min. svetle dim. vrat so 100 x 210 cm** Odpiranje: enokrilna vrata Vratni okvir: Polni kovinski okvir. Prašno barvan, v barvi po izboru projektanta. Podboj nima ostrih robov. Gumjasto tesnilo. Okvir objame debelino zidu. Barvo in izgled potrdi projektant! Vratno krilo: leseno krilo, iverokal, obojestransko obložena z ultrapasom v barvi po izboru projektanta. Barvo in izgled potrdi projektant. Debelina krila min. 45mm. Kljuke in ključavnice: inox kljuka z deljenim ščitom, matiran izgled, cilindrična ključavnica s sistemskim ključem. Kljuko potrdi projektant! Na notrani strani sanitraij se vgradi metuljček. Okovje: nerjaveče inox, matiran izgled, 4x nasadilo na vratno krilo. Razno: napisna nalepka / tablica z imenom prostora. Horizontalno držalo na višini 75 cm za lažje zapiranje vrat. *** Vrata se podrežejo skladno z načrtom strojnih inštalacij.** Rolo zaščita za prste.
nV4-v*											
	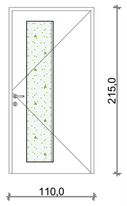	2	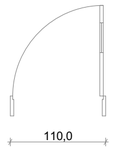	110,0×215,0	215,0	0,0	0,0	0,0	/	/	**NOTRANJA VRATA** **nV4-v* Dimenzije vrat: 110 x 215 cm** **Prehod: min. svetle dim. vrat so 100 x 210 cm** Odpiranje: enokrilna vrata Vratni okvir: Polni kovinski okvir. Prašno barvan, v barvi po izboru projektanta. Podboj nima ostrih robov. Gumjasto tesnilo. Okvir objame debelino zidu. Barvo in izgled potrdi projektant! Vratno krilo: leseno krilo z zasteklitvijo, polna lahka iverna plošča, obojestransko obložena z ultrapasom v barvi po izboru projektanta. Barvo in izgled potrdi projektant. *Steklo kaljeno in lepljeno. Varnostna zasteklitev. Debelina krila min. 45 mm. Kljuke in ključavnice: inox kljuka z deljenim ščitom, matiran izgled, cilindrična ključavnica s sistemskim ključem. Kljuko potrdi projektant! Okovje: nerjaveče inox, matiran izgled, 4x nasadilo na vratno krilo. Razno: nalepka na steklu z vzorcem, izgled potrdi projektant, napisna tablica. Rolo zaščita za prste. Zvočna izolativnost: zvočna izolativnost vrat 32 dB ali boljša.
PV1											
	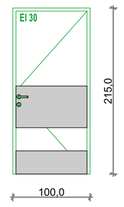	1	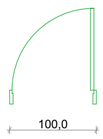	100,0×215,0	215,0	0,0	0,0	0,0	EI30	/	**NOTRANJA POŽARNA VRATA** **PV1 - Dimenzije vrat: 100 x 215 cm** **Prehod: min. svetle dim. vrat so 90 x 210 cm** Požarna odpornost: **EI30-C4** Odpiranje: enokrilna vrata Vratni okvir: Polni kovinski okvir. Prašno barvan, v barvi po izboru projektanta. Podboj nima ostrih robov. Gumjasto tesnilo. Okvir objame debelino zidu. Barvo in izgled potrdi projektant! Okvir požarno odporen skladno z zahtevano požarno odpornostjo. Vratno krilo: leseno krilo, polna lahka iverna plošča, obojestransko obložena z ultrapasom v barvi po izboru projektanta. Barvo in izgled potrdi projektant! Krilo požarno odporno skladno z zahtevano požarno odpornostjo. Debelina krila min. 4,5 cm. Inox zaščita pred udarci vozičkov na notranji strani v dveh višinah. Kljuke in ključavnice: inox kljuka z deljenim ščitom, matiran izgled, cilindrična ključavnica s sistemskim ključem. Kljuko potrdi projektant! Okovje: nerjaveče inox, matiran izgled, 4x nasadilo na vratno krilo. Razno: skrito samozapiralo, poglobljeno v krilo in okvir. Napisna tablica.
PV2											
	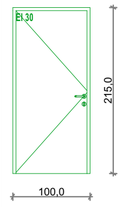	3	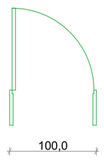	100,0×215,0	215,0	0,0	0,0	0,0	EI30	/	**NOTRANJA POŽARNA VRATA** **PV2 - Dimenzije vrat: 100 x 215 cm** **Prehod: min. svetle dim. vrat so 90 x 210 cm** Požarna odpornost: **EI30-C4** Odpiranje: enokrilna vrata Vratni okvir: Polni kovinski okvir. Prašno barvan, v barvi po izboru projektanta. Podboj nima ostrih robov. Gumjasto tesnilo. Okvir objame debelino zidu. Barvo in izgled potrdi projektant! Okvir požarno odporen skladno z zahtevano požarno odpornostjo. Vratno krilo: Polno leseno krilo, polna lahka iverna plošča, obojestransko obložena z ultrapasom v barvi po izboru projektanta. Barvo in izgled potrdi projektant! Krilo požarno odporno skladno z zahtevano požarno odpornostjo. Debelina krila min. 4,5 cm. Kljuke in ključavnice: inox kljuka z deljenim ščitom, matiran izgled, cilindrična ključavnica s sistemskim ključem. Kljuko potrdi projektant! Okovje: nerjaveče inox, matiran izgled, 4x nasadilo na vratno krilo. Razno: skrito samozapiralo, poglobljeno v krilo in okvir. Napisna tablica. Zvočna izolativnost: zvočna izolativnost vrat 32 dB ali boljša.
PV3											
	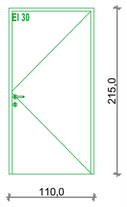	2	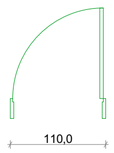	110,0×215,0	215,0	0,0	0,0	0,0	EI30	/	**NOTRANJA POŽARNA VRATA** **PV3 - Dimenzije vrat: 110 x 215 cm** **Prehod: min. svetle dim. vrat so 100 x 210 cm** Požarna odpornost: **EI30-C4** Odpiranje: enokrilna vrata Vratni okvir: Polni kovinski okvir. Prašno barvan, v barvi po izboru projektanta. Podboj nima ostrih robov. Gumjasto tesnilo. Okvir objame debelino zidu. Barvo in izgled potrdi projektant! Okvir požarno odporen skladno z zahtevano požarno odpornostjo. Vratno krilo: Polno leseno krilo, polna lahka iverna plošča, obojestransko obložena z ultrapasom v barvi po izboru projektanta. Barvo in izgled potrdi projektant! Krilo požarno odporno skladno z zahtevano požarno odpornostjo. Debelina krila min. 4,5 cm. Kljuke in ključavnice: inox kljuka z deljenim ščitom, matiran izgled, cilindrična ključavnica s sistemskim ključem. Kljuko potrdi projektant! Okovje: nerjaveče inox, matiran izgled, 4x nasadilo na vratno krilo. Razno: skrito samozapiralo, poglobljeno v krilo in okvir. Napisna tablica.
PV4											
	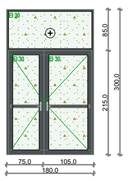	1	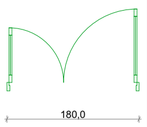	180,0×300,0	300,0	0,0	0,0	0,0	EI30	/	**NOTRANJA POŽARNA VRATA** **PV4 - Dimenzije vrat: 180 x 300 cm** **Prehod: min. svetle dim. vrat so 90 x 210 cm + 60 x 210 cm** Požarna odpornost: **EI30-C4** Odpiranje: dvokrilna vrata, fiksna nadsvetloba Vratni okvir: ALU okvir z zasteklitvijo. Gumjasto tesnilo. Prašno barvan, barvo in izgled potrdi projektant. Okvir objame debelino zidu. Okvir požarno odporen skladno z zahtevano požarno odpornostjo. Vratno krilo: ALU krilo z zasteklitvijo, obojestransko obloženo z ultrapasom. Prašno barvano, barvo in izgled potrdi projektant! Krilo požarno odporno skladno z zahtevano požarno odpornostjo. *Steklo kaljeno in lepljeno. Varnostna zasteklitev. Debelina krila min. 4,5 cm. Kljuke in ključavnice: skrita inox **antipanik letev** matiran izgled, cilindrična ključavnica s sistemskim ključem. Panik letev v smeri evakuacije. Odklepanje mora biti v smeri evakuacije omogočeno brez uporabe ključa. Zunanja inox kljuka, matiran izgled. Izgled potrdi projektant. Okovje: nerjaveče inox, matiran izgled, 4x nasadilo na vratno krilo. Razno: skrito selektivno samozapiralo, poglobljeno v krilo in okvir. Napisna tablica.

ROLO ZA RAZDELILNO KUHINJO

ROLO						
	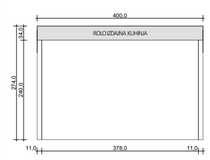	1		400,0× 274,0		**ROLO ZA RAZDELILNO KUHINJO - Dimenzije roloja: 400 x 274 cm** **Prehod: min. svetle dim. vrat so 378 x 240 cm** Višina parapeta: 0,0 cm Okvir: ALU okvir. V barvi po izboru projektanta. Barvo in izgled potrdi projektant. Polnilo: ALU eluksirane lamele v RAL barvi po izboru projektanta. Izgled in barvo potrdi projektant. Odpiranje: rolo, motorni pogon, upravljanje s tipko Špaleta znotraj: celotnem obodu, lepilo-mrežica-lepilo-kitano-brušeno-pleskano. Razno: navojni del garažnih vrat je skrit v ohišju. Motorni pogon, upravljanje na tipko, vrata omogočajo zaznavanje ovire ob spuščanju vrat. Možnost odpiranja vrat ročno ob izpadu električne energije.

LEGENDA:

Vse mere je pred samo izdelavo potrebno preveriti na gradbišču in jih prilagoditi glede na obstoječe stanje! Okna se vgradijo ob zunanjo linijo nosilne konstrukcije. Če je okno sestavljeno iz dveh ali več delov je profil kotiran v osi profila. Višina parapeta je višina merjena od finalnega tlaka do spodnjega roba XPS (gradbena mera). Za vrati gumi odbijači! Svetla mera je svetla razdalja med podbojema! Čiščenje izdelkov po končani montaži!
Pred samo izdelavo stavbnega pohištva je potrebno delavniške načrte poslati projektantu v potrditev !

projektant:
Uniprojekt d.o.o.
Savinjska cesta 117
3313 Polzela
tel.: +386 41 630 570
e-mail: info@uniprojekt.si
www.uniprojekt.si

investitor:
Občina Šentjur
Mestni trg 10, 3230 Šentjur

naročnik:
Občina Šentjur
Mestni trg 10, 3230 Šentjur

objekt in lokacija:
NOVOGRADNJA OBJEKTA POŠ S TELOVADNICO IN ENOTE VRTCA KALOBJE
parc. št. 481/4, 481/3, 471/3, 471/5, 471/7, 471/15, 473/6, 471/12, 471/10, 471/6, k. o. 1150 Kalobje

vodja projekta:
Jure Glušič, mag. inž. arh. PA ZAPS 2064

pooblaščen arhitekt:
Jure Glušič, mag. inž. arh. PA ZAPS 2064

vsebina grafičnega prikaza:
TEHNIČNI PRIKAZ
Shema vrat 3

izdelali:
Rene Blažič, dipl. inž. arh. (UN)
Eva Gradišnik, grad. teh.
Klemen Pregl, dipl. inž. arh. (UN)
Kaja Cingesar, dipl. inž. grad. (VS)
Tadej Renar, mag. inž. arh.
Jure Zupanc, dipl. inž. grad. (VS)

vrsta načrta:	št. projekta:	št. načrta:	vrsta dokum.:	merilo:	datum:	št. lista:
0/1 VODILNI NAČRT - NAČRT ARHITEKTURE	UP - 001/2022	UP-001/2022-A	PZI	M	december 2023	4.0.2

Vsebina načrta je avtorska lastnina podjetja UNIPROJEKT d.o.o. in je zaščitena z Zakonom o avtorski in sorodnih pravicah (Ur. l. RS, št. 16/07). Nepooblaščeno razmnoževanje načrta ni dovoljeno!

ZUNANJA VRATA - TELOVADNICA

Oznaka	Shema	Količina	2D Simbol (1:100)	Dimenzije	Višina	Razširitveni profil DESNO	Razširitveni profil LEVO	Rauširitveni profil ZGORAJ	Požarna odpornost	Toplotna prevodnost	Opis
T-zV1											
	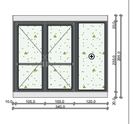	1	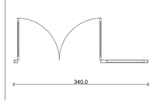	340,0× 295,0	295,0	3,0	3,0	20,0	/	≤1,00 W/m²K	**ZUNANJA VHODNA VRATA - TELOVADNICA** T-zV1 - Dimenzije vrat: 340 x 295 cm Prehod: min. svetle dim. vrat so 2x 90 x 240 cm Odpiranje: dvokrilna vrata, fiksna obsvetloba Vratni okvir: PVC okvir. Gumjasto tesnilo. Barvo in izgled potrdi projektant! Vgradnja po metodi RAL. Termoizolacijski razširitveni profil levo 3 cm, desno 3 cm spodaj cca. 20 cm in zgoraj 20 cm. Vratno krilo: PVC krilo z zasteklitvijo. *Steklo kaljeno in lepljeno. Varnostna zasteklitev. Barvo in izgled potrdi projektant! Kljuke in ključavnice: skrita inox **antipanik letev** matiran izgled, cilindrična ključavnica s sistemskim ključem. Panik letev v smeri evakuacije. Odklepanje mora biti v smeri evakuacije omogočeno brez uporabe ključa. Zunanja inox kljuka, matiran izgled. Izgled potrdi projektant. Okovje: nerjaveče inox, matiran izgled, 4x nasadilo na vratno krilo. Skrito selektivno samozapiralo z možnostjo pridržanja vrat v odprtem položaju. Obdelava špalet: / Prag: nizek ALU, s spodnjim izolacijskim razširitvenim profilom cca. 20 cm. Toplotna prevodnost: toplotna prevodnost vrat mora ustrezati Ud ≤1,00 W/m²K ali boljša. Razno: Napisna tablica.
T-zV2											
	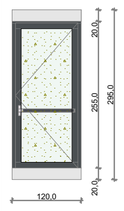	1	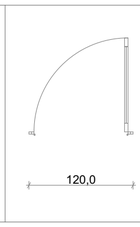	120,0× 295,0	295,0	3,0	3,0	20,0	/	≤1,00 W/m²K	**ZUNANJA VHODNA VRATA - TELOVADNICA** T-zV2 - Dimenzije vrat: 120 x 295 cm Prehod: min. svetle dim. vrat so 90 x 240 cm. Odpiranje: dvokrilna vrata, fiksna obsvetloba Vratni okvir: PVC okvir. Gumjasto tesnilo. Barvo in izgled potrdi projektant! Vgradnja po metodi RAL. Termoizolacijski razširitveni profil levo 3 cm, desno 3 cm spodaj cca. 20 cm in zgoraj 20 cm. Vratno krilo: PVC krilo z zasteklitvijo. *Steklo kaljeno in lepljeno. Varnostna zasteklitev. Barvo in izgled potrdi projektant! Kljuke in ključavnice: skrita inox **antipanik letev** matiran izgled, cilindrična ključavnica s sistemskim ključem. Panik letev v smeri evakuacije. Odklepanje mora biti v smeri evakuacije omogočeno brez uporabe ključa. Zunanja inox kljuka, matiran izgled. Izgled potrdi projektant. Okovje: nerjaveče inox, matiran izgled, 4x nasadilo na vratno krilo. Skrito samozapiralo z možnostjo pridržanja vrat v odprtem položaju. Obdelava špalet: / Prag: nizek ALU, s spodnjim izolacijskim razširitvenim profilom cca. 20 cm. Toplotna prevodnost: toplotna prevodnost vrat mora ustrezati Ud ≤1,00 W/m²K ali boljša. Razno: Napisna tablica.
T-zV3											
	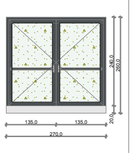	1	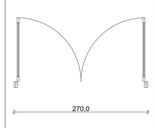	270,0× 260,0	260,0	3,0	3,0	3,0	/	≤1,00 W/m²K	**ZUNANJA VRATA - TELOVADNICA** T-zV3 - Dimenzije vrat: 270 x 260 cm Prehod: min. svetle dim. vrat so 2 x 125 x 235 cm Odpiranje: dvokrilna vrata Vratni okvir: PVC okvir. Gumjasto tesnilo. Barvo in izgled potrdi projektant! Vgradnja po metodi RAL. Termoizolacijski razširitveni profil levo 3 cm, desno 3 cm spodaj cca. 20 cm in zgoraj 3 cm. Vratno krilo: PVC krilo z zasteklitvijo. *Steklo kaljeno in lepljeno. Varnostna zasteklitev. Barvo in izgled potrdi projektant! Kljuke in ključavnice: skrita inox **antipanik letev** matiran izgled, cilindrična ključavnica s sistemskim ključem. Panik letev v smeri evakuacije. Odklepanje mora biti v smeri evakuacije omogočeno brez uporabe ključa. Zunanja inox kljuka, matiran izgled. Izgled potrdi projektant. Okovje: nerjaveče inox, matiran izgled, 4x nasadilo na vratno krilo. **Skrito selektivno samozapiralo z možnostjo pridržanja vrat v odprtem položaju (ODT).** Obdelava špalet: / Prag: nizek ALU, s spodnjim izolacijskim razširitvenim profilom cca. 20 cm. Toplotna prevodnost: toplotna prevodnost vrat mora ustrezati Ud ≤1,00 W/m²K ali boljša. Razno: nalepka na steklu z vzorcem, izgled potrdi projektant, napisna tablica. Dovod zraka, skupne geometrične površine za ODT min. 4,0m².

NOTRANJA VRATA - TELOVADNICA

Oznaka	Shema	Količina	2D Simbol (1:100)	Dimenzije	Višina	Razširitveni profil DESNO	Razširitveni profil LEVO	Rauširitveni profil ZGORAJ	Požarna odpornost	Toplotna prevodnost	Opis
T-PV1											
	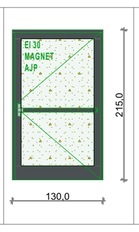	1	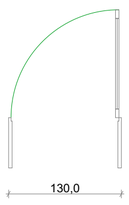	130,0×215,0	215,0	0,0	0,0	0,0	EI30	/	**NOTRANJA POŽARNA VRATA** **T-PV1 - Dimenzije vrat: 130 x 215 cm** **Prehod: min. svetle dim. vrat so 115 x 210 cm** Požarna odpornost: **EI30-C4** Odpiranje: enokrilna vrata Vratni okvir: Polni kovinski okvir. Prašno barvan, v barvi po izboru projektanta. Podboj nima ostrih robov. Gumjasto tesnilo. Okvir objame debelino zidu. Okvir požarno odporen skladno z zahtevano požarno odpornostjo. Vratno krilo: ALU krilo z zasteklijtvijo. Prašno barvan, barvo in izgled potrdi projektant! Krilo požarno odporno skladno z zahtevano požarno odpornostjo. Debelina krila min. 4,5 cm. Kljuke in ključavnice: skrita inox **antipanik letev** matiran izgled, cilindrična ključavnica s sistemskim ključem. Panik letev v smeri evakuacije. Odklepanje mora biti v smeri evakuacije omogočeno brez uporabe ključa. Zunanja inox kljuka, matiran izgled. Izgled potrdi projektant. Okovje: nerjaveče inox, matiran izgled, 4x nasadilo na vratno krilo. Skrito samozapiralo. Razno: skrito samozapiralo, poglobljeno v krilo in okvir. Napisna tablica. Magnet. Povezava na AJP.
T-PV2											
	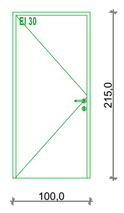	3	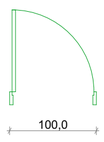	100,0×215,0	215,0	0,0	0,0	0,0	EI30	/	**NOTRANJA POŽARNA VRATA** **T-PV2 - Dimenzije vrat: 100 x 215 cm** **Prehod: min. svetle dim. vrat so 85 x 210 cm** Požarna odpornost: **EI30-C4** Odpiranje: enokrilna vrata Vratni okvir: Polni kovinski okvir. Prašno barvan, v barvi po izboru projektanta. Podboj nima ostrih robov. Gumjasto tesnilo. Okvir objame debelino zidu. Okvir požarno odporen skladno z zahtevano požarno odpornostjo. Vratno krilo: leseno krilo, obojestransko obložena z ultrapasom v barvi po izboru projektanta. Barvo in izgled potrdi projektant! Krilo požarno odporno skladno z zahtevano požarno odpornostjo. Debelina krila min. 4,5 cm. Kljuke in ključavnice: inox kljuka z deljenim ščitom, matiran izgled, cilindrična ključavnica s sistemskim ključem. Kljuko potrdi projektant! Okovje: nerjaveče inox, matiran izgled, 4x nasadilo na vratno krilo. Razno: skrito samozapiralo, poglobljeno v krilo in okvir. Napisna tablica.
T-PV3											
	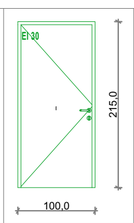	1	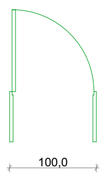	100,0×215,0	215,0	0,0	0,0	0,0	EI30	/	**NOTRANJA POŽARNA VRATA - KOTLOVNICA** **T-PV3 - Dimenzije vrat: 100 x 215 cm** **Prehod: min. svetle dim. vrat so 85 x 210 cm** Požarna odpornost: **EI30-C4** Odpiranje: enokrilna vrata Vratni okvir: Polni kovinski okvir. Prašno barvan, v barvi po izboru projektanta. Podboj nima ostrih robov. Gumjasto tesnilo. Okvir objame debelino zidu (okvir debeline cca. 58 cm). Okvir požarno odporen skladno z zahtevano požarno odpornostjo. Vratno krilo: leseno krilo, obojestransko obložena z ultrapasom v barvi po izboru projektanta. Barvo in izgled potrdi projektant! Krilo požarno odporno skladno z zahtevano požarno odpornostjo. Debelina krila min. 4,5 cm. Kljuke in ključavnice: inox kljuka z deljenim ščitom, matiran izgled, cilindrična ključavnica s sistemskim ključem. Kljuko potrdi projektant! Okovje: nerjaveče inox, matiran izgled, 4x nasadilo na vratno krilo. Razno: skrito samozapiralo, poglobljeno v krilo in okvir. Napisna tablica.
T-PV4											
	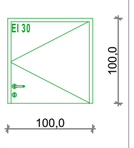	2	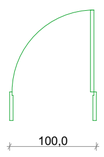	100,0×100,0	275,2	0,0	0,0	0,0	EI30	/	**NOTRANJA POŽARNA VRATA - DOSTOP NA SERVISNO POT** **T-PV4 - Dimenzije vrat: 100 x 100 cm** **Prehod: min. svetle dim. vrat so 90 x 90 cm** Požarna odpornost: **EI30-C4** Odpiranje: enokrilna vrata Vratni okvir: Polni kovinski okvir. Prašno barvan, v barvi po izboru projektanta. Podboj nima ostrih robov. Gumjasto tesnilo. Okvir objame debelino zidu. Okvir požarno odporen skladno z zahtevano požarno odpornostjo. Vratno krilo: leseno krilo, obojestransko obložena z ultrapasom v barvi po izboru projektanta. Barvo in izgled potrdi projektant! Krilo požarno odporno skladno z zahtevano požarno odpornostjo. Debelina krila min. 4,5 cm. Kljuke in ključavnice: inox kljuka z deljenim ščitom, matiran izgled, cilindrična ključavnica s sistemskim ključem. Kljuko potrdi projektant! Okovje: nerjaveče inox, matiran izgled, 2x nasadilo na vratno krilo. Razno: samozapiralo. Napisna tablica.
T-PV5											
	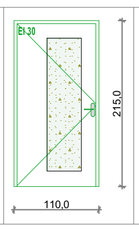	1	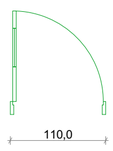	110,0×215,0	215,0	0,0	0,0	0,0	EI30	/	**NOTRANJA VRATA** **T-PV5 - Dimenzije vrat: 110 x 215 cm** **Prehod: min. svetle dim. vrat so 100 x 210 cm** Požarna odpornost: **EI30-C4** Odpiranje: enokrilna vrata Vratni okvir: Polni kovinski okvir. Prašno barvan, v barvi po izboru projektanta. Podboj nima ostrih robov. Gumjasto tesnilo. Okvir objame debelino zidu. Okvir požarno odporen skladno z zahtevano požarno odpornostjo. Vratno krilo: leseno krilo z zasteklitvijo, obojestransko obložena z ultrapasom v barvi po izboru projektanta. Barvo in izgled potrdi projektant. *Steklo kaljeno in lepljeno. Varnostna zasteklitev. Krilo požarno odporno skladno z zahtevano požarno odpornostjo. Debelina krila min. 4,5 cm. Kljuke in ključavnice: inox kljuka z deljenim ščitom, matiran izgled, cilindrična ključavnica s sistemskim ključem. Kljuko potrdi projektant! Okovje: nerjaveče inox, matiran izgled, 4x nasadilo na vratno krilo. Razno: nalepka na steklu z vzorcem, izgled potrdi projektant, napisna tablica. Zvočna izolativnost: zvočna izolativnost vrat 32 dB ali boljša.
T-V1											
	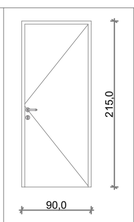	2		90,0×215,0	215,0	0,0	0,0	0,0	/	/	**NOTRANJA VRATA** **T-V1 - Dimenzije vrat: 90 x 215 cm** **Prehod: min. svetle dim. vrat so 80 x 210 cm** Odpiranje: enokrilna vrata Vratni okvir: Polni kovinski okvir. Prašno barvan, v barvi po izboru projektanta. Podboj nima ostrih robov. Gumjasto tesnilo. Okvir objame debelino zidu. Vratno krilo: leseno krilo, iverokal, obojestransko obložena z ultrapasom v barvi po izboru projektanta. Barvo in izgled potrdi projektant. Debelina krila min. 45 mm. Kljuke in ključavnice: inox kljuka z deljenim ščitom, matiran izgled, cilindrična ključavnica s sistemskim ključem. Na notranji strani garderob in sanitarij se izvede metuljček. Kljuko potrdi projektant! Okovje: nerjaveče inox, matiran izgled, 4x nasadilo na vratno krilo. Razno: napisna nalepka / tablica z imenom prostora. * **Vrata se podrežejo skladno z načrtom strojnih inštalacij.**
T-V2											
	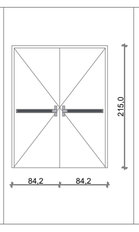	1	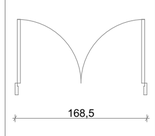	168,5×215,0	214,3	0,0	0,0	0,0			**NOTRANJA VRATA** **T-V2 - Dimenzije vrat: 168 x 215 cm** **Prehod: min. svetle dim. vrat so 2 x 75 x 210 cm** Odpiranje: dvokrilna vrata Vratni okvir: Polni kovinski okvir. Prašno barvan, v barvi po izboru projektanta. Podboj nima ostrih robov. Gumjasto tesnilo. Okvir objame debelino zidu. Vratno krilo: leseno krilo, iverokal, obojestransko obložena z ultrapasom v barvi po izboru projektanta. Barvo in izgled potrdi projektant. Debelina krila min. 45 mm. Kljuke in ključavnice: skrita inox **antipanik letev** matiran izgled, cilindrična ključavnica s sistemskim ključem. Panik letev v smeri evakuacije. Odklepanje mora biti v smeri evakuacije omogočeno brez uporabe ključa. Zunanja inox kljuka, matiran izgled. Izgled potrdi projektant. Okovje: nerjaveče inox, matiran izgled, 4x nasadilo na vratno krilo. Razno: napisna nalepka / tablica z imenom prostora.
T-V3											
	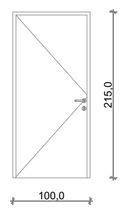	6	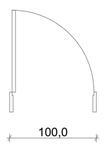	100,0×215,0	215,0	0,0	0,0	0,0	/	/	**NOTRANJA VRATA** **T-V3 - Dimenzije vrat: 100 x 215 cm** **Prehod: min. svetle dim. vrat so 90 x 210 cm** Odpiranje: enokrilna vrata Vratni okvir: Polni kovinski okvir. Prašno barvan, v barvi po izboru projektanta. Podboj nima ostrih robov. Gumjasto tesnilo. Okvir objame debelino zidu. Vratno krilo: leseno krilo, iverokal, obojestransko obložena z ultrapasom v barvi po izboru projektanta. Barvo in izgled potrdi projektant. Debelina krila min. 45 mm. Kljuke in ključavnice: inox kljuka z deljenim ščitom, matiran izgled, cilindrična ključavnica s sistemskim ključem. Na notranji strani garderob in sanitarij se izvede metuljček. Kljuko potrdi projektant! Okovje: nerjaveče inox, matiran izgled, 4x nasadilo na vratno krilo. Razno: napisna nalepka / tablica z imenom prostora. * **Vrata se podrežejo skladno z načrtom strojnih inštalacij.**

LEGENDA:

*Kaljeno lepjeno steklo

Vse mere je pred samo izdelavo potrebno preveriti na gradbišču in jih prilagoditi glede na obstoječe stanje! Okna se vgradijo ob zunanjo linijo nosilne konstrukcije. Če je okno sestavljeno iz dveh ali več delov je profil kotiran v osi profila. Višina parapeta je višina merjena od finalnega tlaka do spodnjega roba XPS (gradbena mera). Za vrati gumi odbijači! Svetla mera je svetla razdalja med podbojema! Čiščenje izdelkov po končani montaži!
Pred samo izdelavo stavbnega pohištva je potrebno delavniške načrte poslati projektantu v potrditev !

projektant:
Uniprojekt d.o.o.
Uniprojekt d.o.o.
Savinjska cesta 117
3313 Polzela
tel.: +386 41 630 570
e-mail: info@uniprojekt.si
www.uniprojekt.si

investitor:
Občina Šentjur
Mestni trg 10, 3230 Šentjur

naročnik:
Občina Šentjur
Mestni trg 10, 3230 Šentjur

objekt in lokacija:
NOVOGRADNJA OBJEKTA POŠ S TELOVADNICO IN ENOTE VRTCA KALOBJE
parc. št. 481/4, 481/3, 471/3, 471/5, 471/7, 471/15, 473/6, 471/12, 471/10, 471/6, k. o. 1150 Kalobje

vodja projekta:
Jure Glušič, mag. inž. arh. PA ZAPS 2064

pooblaščen arhitekt:
Jure Glušič, mag. inž. arh. PA ZAPS 2064

vsebina grafičnega prikaza:
TEHNIČNI PRIKAZ
Shema vrat - Telovadnica 1

izdelali:
Rene Blažič, dipl. inž. arh. (UN)
Eva Gradišnik, grad. teh.
Klemen Pregl, dipl. inž. arh. (UN)
Kaja Cingesar, dipl. inž. grad. (VS)
Tadej Renar, mag. inž. arh.
Jure Zupanc, dipl. inž. grad. (VS)

vrsta načrta:	št. projekta:	št. načrta:	vrsta dokum.:	merilo:	datum:	št. lista:
0/1 VODILNI NAČRT - NAČRT ARHITEKTURE	UP - 001/2022	UP-001/2022-A	PZI		december 2023	4.0.3

Vsebina načrta je avtorska lastnina podjetja UNIPROJEKT d.o.o. in je zaščitena z Zakonom o avtorski in sorodnih pravicah (Ur. l. RS, št. 16/07). Nepooblaščeno razmnoževanje načrta ni dovoljeno!

ZUNANJA OKNA - VRTEC, ŠOLA

Oznaka	Shema	Količina	2D Simbol (1:100)	Gradbena mera	Razširitveni profil LEVO	Razširitveni profil DESNO	Razširitveni profil ZGORAJ	Razširitveni profil SPODAJ	Parapet	Senčila	Notranja polica	Zunanja polica	Požarna odpornost	Toplotna prehodnost	Opis
O1															
	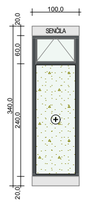	1	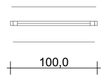	100,0×340,0	3,0	3,0	20,0	20,0	0,0	☒	0,0	0,0	/	Uw ≤0,90W/m²K	**O1 - Dimenzije okna: 100 x 340 cm** Višina parapeta: 0,0 cm Okvir: PVC okvir. Vgradnja po sistemu RAL. Barvo in izgled potrdi projektant. Termoizolacijski razširitveni profil levo in desno 3 cm, spodaj 20 cm in zgoraj 20 cm za vgradnjo zunanjih podometnih senčil. Zasteklitev: varnostna zasteklitev, *lepljeno in kaljeno steklo, termoizolacijsko (troslojna zasteklitev). Odpiranje: enoosno odpiranje (ventus), fiksna zasteklitev. Pololive: upravljanje s pletenico Zunanje police: / Notranje police: / Špaleta : / Senčila: Zunanje podometne zip rolo senčilu z ALU vodili na motorni pogon. Senčila omogočajo popolno zatemnitev. ALU zip vodila. Toplotna prevodnost: Uw≤0,90W/m²K ali boljše. Razno: nalepka na steklu z vzorcem, izgled potrdi projektant.
O2															
	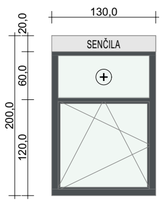	4		130,0×200,0	3,0	3,0	20,0	3,0	120,0	☒	20,0	35,0	/	Uw ≤0,90W/m²K	**O2 - Dimenzije okna: 130 x 200 cm** Višina parapeta: 120,0 cm Okvir: PVC okvir. Vgradnja po sistemu RAL. Barvo in izgled potrdi projektant. Termoizolacijski razširitveni profil levo in desno 3 cm, spodaj 3 cm in zgoraj 20 cm za vgradnjo zunanjih podometnih senčil. Zasteklitev: varnostna zasteklitev, *lepljeno in kaljeno steklo, termoizolacijsko (troslojna zasteklitev). Odpiranje: dvoosno odpiranje, fiksna nadsvetloba. Pololive: po izboru projektanta (s ključavnico). Zunanje police: ALU polica v barvi po izboru projektanta. Razvita širina cca. 35 cm. Notranje police: lesene polica, barvo in izgled potrdi projektant. Širina cca. 20 cm. Špaleta : / Senčila: zunanje podometne zip rolo senčilu z ALU vodili na motorni pogon. Senčila omogočajo popolno zatemnitev. ALU zip vodila. Toplotna prevodnost: Uw≤0,90W/m²K ali boljše. Razno: nalepka na steklu z vzorcem, izgled potrdi projektant.
O3															
	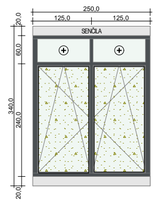	1		250,0×340,0	3,0	3,0	20,0	20,0	0,0	☒	0,0	0,0	/	Uw ≤0,90W/m²K	**O3 - Dimenzije okna: 250 x 340 cm** Višina parapeta: 0,0 cm Okvir: PVC okvir. Vgradnja po sistemu RAL. Barvo in izgled potrdi projektant. Termoizolacijski razširitveni profil levo in desno 3 cm, spodaj 20 cm in zgoraj 20 cm za vgradnjo zunanjih podometnih senčil. Zasteklitev: varnostna zasteklitev, *lepljeno in kaljeno steklo, termoizolacijsko (troslojna zasteklitev). Odpiranje: 2 x dvoosno odpiranje, 2 x fiksna nadsvetloba. Pololive: po izboru projektanta (s ključavnico). Zunanje police: / Notranje police: / Špaleta : / Senčila: Zunanje podometne zip rolo senčilu z ALU vodili na motorni pogon. Senčila omogočajo popolno zatemnitev. ALU zip vodila. Toplotna prevodnost: Uw≤0,90W/m²K ali boljše. Razno: nalepka na steklu z vzorcem, izgled potrdi projektant.
O4															
	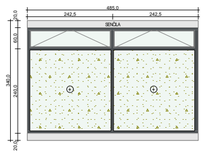	1		485,0×340,0	0,0	3,0	20,0	20,0	0,0	☒	0,0	0,0	/	Uw ≤0,90W/m²K	**O4 - Dimenzije okna: 485 x 340 cm** Višina parapeta: 0,0 cm Okvir: PVC okvir. Vgradnja po sistemu RAL. Barvo in izgled potrdi projektant. Termoizolacijski razširitveni profil desno 3 cm, spodaj 20 cm in zgoraj 20 cm za vgradnjo zunanjih podometnih senčil. Zasteklitev: varnostna zasteklitev, *lepljeno in kaljeno steklo, termoizolacijsko (troslojna zasteklitev). Odpiranje: 3 x fiksna zasteklitev, 3 x enoosno odpiranje (ventus). Pololive: upravljanje s pletenico Zunanje police: / Notranje police: / Špaleta : / Senčila: Zunanje podometne zip rolo senčilu z ALU vodili na motorni pogon. Senčila omogočajo popolno zatemnitev. ALU zip vodila. Toplotna prevodnost: Uw≤0,90W/m²K ali boljše. Razno: nalepka na steklu z vzorcem, izgled potrdi projektant.
O5															
	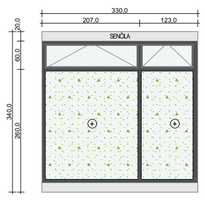	1		330,0×340,0	0,0	3,0	20,0	20,0	0,0	☒	0,0	0,0	/	Uw ≤0,90W/m²K	**O5 - Dimenzije okna: 330 x 340 cm** Višina parapeta: 0,0 cm Okvir: ALU okvir. Vgradnja po sistemu RAL. Prašno barvan, barvo in izgled potrdi projektant. Termoizolacijski razširitveni profil desno 3 cm, spodaj 20 cm in zgoraj 20 cm za vgradnjo zunanjih podometnih senčil. Zasteklitev: varnostna zasteklitev, *lepljeno in kaljeno steklo, termoizolacijsko (troslojna zasteklitev). Odpiranje: 2 x fiksna zasteklitev, 2 x enoosno odpiranje (ventus). Pololive: upravljanje s pletenico Zunanje police: / Notranje police: / Špaleta : / Senčila: Zunanje podometne zip rolo senčilu z ALU vodili na motorni pogon. Senčila omogočajo popolno zatemnitev. ALU zip vodila. Toplotna prevodnost: Uw≤0,90W/m²K ali boljše. Razno: nalepka na steklu z vzorcem, izgled potrdi projektant.
O6															
	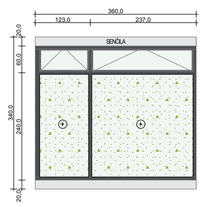	1		360,0×340,0	0,0	3,0	20,0	20,0	0,0	☒	0,0	0,0	/	Uw ≤0,90W/m²K	**O6 - Dimenzije okna: 360 x 340 cm** Višina parapeta: 0,0 cm Okvir: PVC okvir. Vgradnja po sistemu RAL. Barvo in izgled potrdi projektant. Termoizolacijski razširitveni profil levo in desno 3 cm, spodaj 20 cm in zgoraj 20 cm za vgradnjo zunanjih podometnih senčil. Zasteklitev: varnostna zasteklitev, *lepljeno in kaljeno steklo, termoizolacijsko (troslojna zasteklitev). Odpiranje: 2 x fiksna zasteklitev , 2 x enoosno odpiranje (ventus). Pololive: upravljanje s pletenico Zunanje police: / Notranje police: / Špaleta : / Senčila: Zunanje podometne zip rolo senčilu z ALU vodili na motorni pogon. Senčila omogočajo popolno zatemnitev. ALU zip vodila. Toplotna prevodnost: Uw≤0,90W/m²K ali boljše. Razno: nalepka na steklu z vzorcem, izgled potrdi projektant.
O7															
	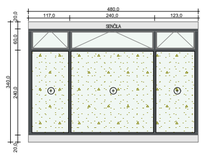	1		480,0×340,0	3,0	3,0	20,0	20,0	0,0	☒	0,0	0,0	/	Uw ≤0,90W/m²K	**O7 - Dimenzije okna: 480 x 340 cm** Višina parapeta: 0,0 cm Okvir: PVC okvir. Vgradnja po sistemu RAL. Barvo in izgled potrdi projektant. Termoizolacijski razširitveni profil levo in desno 3 cm, spodaj 20 cm in zgoraj 20 cm za vgradnjo zunanjih podometnih senčil. Zasteklitev: varnostna zasteklitev, *lepljeno in kaljeno steklo, termoizolacijsko (troslojna zasteklitev). Odpiranje: 3 x fiksna zasteklitev, 3 x enoosno odpiranje (ventus). Pololive: odpiranje s pletenico. Zunanje police: / Notranje police: / Špaleta : / Senčila: Zunanje podometne zip rolo senčilu z ALU vodili na motorni pogon. Senčila omogočajo popolno zatemnitev. ALU zip vodila. Toplotna prevodnost: Uw≤0,90W/m²K ali boljše. Razno: nalepka na steklu z vzorcem, izgled potrdi projektant.
O8															
	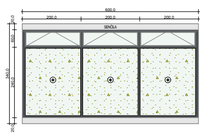	1		600,0×340,0	3,0	3,0	20,0	20,0	0,0	☒	0,0	0,0	/	Uw ≤0,90W/m²K	**O8 - Dimenzije okna: 600 x 340 cm** Višina parapeta: 0,0 cm Okvir: PVC okvir. Vgradnja po sistemu RAL. Barvo in izgled potrdi projektant. Termoizolacijski razširitveni profil levo in desno 3 cm, spodaj 20 cm in zgoraj 20 cm za vgradnjo zunanjih podometnih senčil. Zasteklitev: varnostna zasteklitev, *lepljeno in kaljeno steklo, termoizolacijsko (troslojna zasteklitev). Odpiranje: 3 x fiksna zasteklitev, 3 x enoosno odpiranje (ventus). Pololive: odpiranje s pletenico. Zunanje police: / Notranje police: / Špaleta : / Senčila: Zunanje podometne zip rolo senčilu z ALU vodili na motorni pogon. Senčila omogočajo popolno zatemnitev. ALU zip vodila. Toplotna prevodnost: Uw≤0,90W/m²K ali boljše. Razno: nalepka na steklu z vzorcem, izgled potrdi projektant.
O9															
	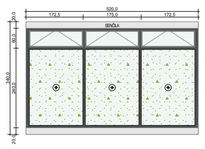	1		520,0×340,0	3,0	3,0	20,0	20,0	0,0	☒	0,0	0,0	/	Uw ≤0,90W/m²K	**O9 - Dimenzije okna: 520 x 340 cm** Višina parapeta: 0,0 cm Okvir: PVC okvir. Vgradnja po sistemu RAL. Barvo in izgled potrdi projektant. Termoizolacijski razširitveni profil levo in desno 3 cm, spodaj 20 cm in zgoraj 20 cm za vgradnjo zunanjih podometnih senčil. Zasteklitev: varnostna zasteklitev, *lepljeno in kaljeno steklo, termoizolacijsko (troslojna zasteklitev). Odpiranje: 3 x fiksna zasteklitev, 3 x enoosno odpiranje (ventus). Pololive: odpiranje s pletenice. Zunanje police: / Notranje police: / Špaleta : / Senčila: Zunanje podometne zip rolo senčilu z ALU vodili na motorni pogon. Senčila omogočajo popolno zatemnitev. ALU zip vodila. Toplotna prevodnost: Uw≤0,90W/m²K ali boljše. Razno: nalepka na steklu z vzorcem, izgled potrdi projektant.
O10															
		1		250,0×340,0	3,0	3,0	20,0	20,0	0,0	☒	0,0	0,0	/	Uw ≤0,90W/m²K	**O10 - Dimenzije okna: 250 x 340 cm** Višina parapeta: 0,0 cm Okvir: PVC okvir. Vgradnja po sistemu RAL. Termoizolacijski razširitveni profil levo in desno 3 cm, spodaj 20 cm in zgoraj 20 cm za vgradnjo zunanjih podometnih senčil. Zasteklitev: varnostna zasteklitev, *lepljeno in kaljeno steklo, termoizolacijsko (troslojna zasteklitev). Odpiranje: 2 x fiksna zasteklitev, 2 x enoosno odpiranje (ventus). Pololive: odpiranje s pletenico Zunanje police: / Notranje police: / Špaleta : / Senčila: Zunanje podometne zip rolo senčilu z ALU vodili na motorni pogon. Senčila omogočajo popolno zatemnitev. ALU zip vodila. Toplotna prevodnost: Uw≤0,90W/m²K ali boljše. Razno: nalepka na steklu z vzorcem, izgled potrdi projektant.

LEGENDA:

*Kaljeno lepljeno steklo

Vse mere je pred samo izdelavo potrebno preveriti na gradbišču in jih prilagoditi glede na obstoječe stanje! Okna se vgradijo ob zunanjo linijo nosilne konstrukcije. Če je okno sestavljeno iz dveh ali več delov je profil kotiran v osi profila. Višina parapeta je višina merjena od finalnega tlaka do spodnjega roba XPS (gradbena mera). Za vrati gumi odbijači! Svetla mera je svetla razdalja med podbojema! Čiščenje izdelkov po končani montaži!
Pred samo izdelavo stavbnega pohištva je potrebno delavniške načrte poslati projektantu v potrditev !

projektant:
Uniprojekt d.o.o.
Uniprojekt d.o.o.
Savinjska cesta 117
3313 Polzela
tel.: +386 41 630 570
e-mail: info@uniprojekt.si
www.uniprojekt.si

investitor:
Občina Šentjur
Mestni trg 10, 3230 Šentjur

naročnik:
Občina Šentjur
Mestni trg 10, 3230 Šentjur

objekt in lokacija:
NOVOGRADNJA OBJEKTA POŠ S TELOVADNICO IN ENOTE VRTCA KALOBJE
parc. št. 481/4, 481/3, 471/3, 471/5, 471/7, 471/15, 473/6, 471/12, 471/10, 471/6, k. o. 1150 Kalobje

vodja projekta:
Jure Glušič, mag. inž. arh. PA ZAPS 2064

pooblaščen arhitekt:
Jure Glušič, mag. inž. arh. PA ZAPS 2064

vsebina grafičnega prikaza:
TEHNIČNI PRIKAZ
Shema oken 1

izdelali:
Rene Blažič, dipl. inž. arh. (UN)
Eva Gradišnik, grad. teh.
Klemen Pregl, dipl. inž. arh. (UN)
Kaja Cingesar, dipl. inž. grad. (VS)
Tadej Renar, mag. inž. arh.
Jure Zupanc, dipl. inž. grad. (VS)

vrsta načrta:	št. projekta:	št. načrta:	vrsta dokum.:	merilo:	datum:	št. lista:
0/1 VODILNI NAČRT - NAČRT ARHITEKTURE	UP - 001/2022	UP-001/2022-A	PZI	M	december 2023	4.1.0

Vsebina načrta je avtorska lastnina podjetja UNIPROJEKT d.o.o. in je zaščitena z Zakonom o avtorski in sorodnih pravicah (Ur. l. RS, št. 16/07). Nepooblaščeno razmnoževanje načrta ni dovoljeno!

ZUNANJA OKNA - VRTEC, ŠOLA

Oznaka	Shema	Količina	2D Simbol (1:100)	Gradbena mera	Razširitveni profil LEVO	Razširitveni profil DESNO	Razširitveni profil ZGORAJ	Razširitveni profil SPODAJ	Parapet	Senčila	Notranja polica	Zunanja polica	Požarna odpornost	Toplotna prehodnost	Opis
O11															
		1		250,0×340,0	3,0	3,0	20,0	20,0	0,0	☒	0,0	0,0	/	Uw ≤0,90W/m²K	**O11 - Dimenzije okna: 250 x 340 cm** Višina parapeta: 0,0 cm Okvir: PVC okvir. Vgradnja po sistemu RAL. Termoizolacijski razširitveni profil levo in desno 3 cm, spodaj 20 cm in zgoraj 20 cm za vgradnjo zunanjih podometnih senčil. Zasteklitev: varnostna zasteklitev, *lepljeno in kaljeno steklo, termoizolacijsko (troslojna zasteklitev). Odpiranje: 2 x fiksna zasteklitev, 2 x enoosno odpiranje (ventus). Pololive: odpiranje s pletenico Zunanje police: / Notranje police: / Špaleta : / Senčila: Zunanje podometne zip rolo senčilu z ALU vodili na motorni pogon. Senčila omogočajo popolno zatemnitev. ALU zip vodila. Toplotna prevodnost: Uws≤0,90W/m²K ali boljše. Razno: nalepka na steklu z vzorcem, izgled potrdi projektant.
O12															
	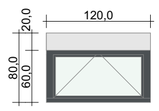	3	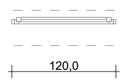	120,0×80,0	3,0	3,0	20,0	3,0	208,0	☐	20,0	35,0	/	Uw ≤0,90W/m²K	**O12 - Dimenzije okna: 120 x 80 cm** Višina parapeta: 208,0 cm Okvir: PVC okvir. Vgradnja po sistemu RAL. Barvo in izgled potrdi projektant. Termoizolacijski razširitveni profil levo in desno 3 cm, spodaj 3 cm in zgoraj 20 cm Zasteklitev: termoizolacijsko (troslojna zasteklitev). Odpiranje: enoosno odpiranje (ventus). Pololive: odpiranje s pletenico. Zunanje police: ALU polica v barvi po izboru projektanta. Razvita širina cca. 35 cm. Notranje police: Lesene polica v barvi po izboru projektanta. Širina cca. 20 cm. Špaleta : / Senčila: / Toplotna prevodnost: Uws≤0,90W/m²K ali boljše.
O13															
		1		280,0×340,0	0,0	3,0	20,0	20,0	0,0	☒	0,0	0,0	/	Uw ≤0,90W/m²K	**O13 - Dimenzije okna: 280 x 298 cm** Višina parapeta: 0,0 cm Okvir: PVC okvir. Vgradnja po sistemu RAL. Barvo in izgled potrdi projektant. Termoizolacijski razširitveni profil desno 3 cm, spodaj 20 cm in zgoraj 20 cm za vgradnjo zunanjih podometnih senčil. Zasteklitev: varnostna zasteklitev, lepljeno in kaljeno steklo, termoizolacijsko (troslojna zasteklitev). Odpiranje: 2 x fiksna zasteklitev. 2 x enoosno odpiranje (ventus). Pololive: odpiranje z monokomando Zunanje police: / Notranje police: / Špaleta : / Senčila: Zunanje podometne zip rolo senčilu z ALU vodili na motorni pogon. Senčila omogočajo popolno zatemnitev. ALU zip vodila. Toplotna prevodnost: Uws≤0,90W/m²K ali boljše. Razno: nalepka na steklu z vzorcem, izgled potrdi projektant.
O13*															
	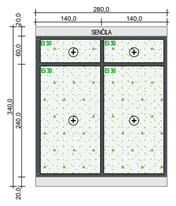	1		280,0×340,0	0,0	3,0	20,0	20,0	0,0	☒	0,0	0,0	EI 30	Uw ≤0,90W/m²K	**O13* - Dimenzije okna: 280 x 340 cm** Višina parapeta: 0,0 cm Okvir: ALU okvir. Prašno barvan, barvo in izgled potrdi projektant. Vgradnja po sistemu RAL. Termoizolacijski razširitveni profil levo 3 cm, spodaj 20 cm in zgoraj 20 cm za vgradnjo zunanjih podometnih senčil. Okvir skladen z zahtevano požarno odpornostjo. Zasteklitev: varnostna zasteklitev, lepljeno in kaljeno steklo, termoizolacijsko (troslojna zasteklitev). Zasteklitev skladna z zahtevano požarno odpornostjo. Odpiranje: 4 x fiksna zasteklitev. Špaleta : / Senčila: Zunanje podometne zip rolo senčilu z ALU vodili na motorni pogon. Senčila omogočajo popolno zatemnitev. ALU zip vodila. Toplotna prevodnost: Uws≤0,90W/m²K ali boljše. Razno: nalepka na steklu z vzorcem, izgled potrdi projektant. Požarna odpornost: EI 30 _
O14															
	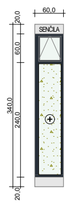	1		60,0×340,0	3,0	0,0	20,0	20,0	0,0	☒	0,0	0,0	/	Uw ≤0,90W/m²K	**O14 - Dimenzije okna: 60 x 340 cm** Višina parapeta: 0,0 cm Okvir: PVC okvir. Vgradnja po sistemu RAL. Barvo in izgled potrdi projektant. Termoizolacijski razširitveni profil levo 3 cm, spodaj 20 cm in zgoraj 20 cm za vgradnjo zunanjih podometnih senčil. Zasteklitev: varnostna zasteklitev, lepljeno in kaljeno steklo, termoizolacijsko (troslojna zasteklitev). Odpiranje: fiksna zasteklitev, enoosno odpiranje (ventus) Pololive: odpiranje s pomočjo pletenice Zunanje police: / Notranje police: / Špaleta : / Senčila: Zunanje podometne zip rolo senčilu z ALU vodili na motorni pogon. Senčila omogočajo popolno zatemnitev. ALU zip vodila. Toplotna prevodnost: Uws≤0,90W/m²K ali boljše. Razno: nalepka na steklu z vzorcem, izgled potrdi projektant.
O14*															
	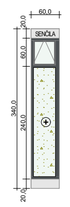	1		60,0×340,0	3,0	0,0	20,0	3,0	0,0	☒	0,0	0,0	/	Uw ≤0,90W/m²K	**O14* - Dimenzije okna: 60 x 340 cm** Višina parapeta: 0,0 cm Okvir: ALU okvir. Prašno barvan, barvo in izgled potrdi projektant. Vgradnja po sistemu RAL. Termoizolacijski razširitveni profil levo 3 cm, spodaj 20 cm in zgoraj 20 cm za vgradnjo zunanjih podometnih senčil. Okvir skladen z zahtevano požarno odpornostjo. Zasteklitev: varnostna zasteklitev, lepljeno in kaljeno steklo, termoizolacijsko (troslojna zasteklitev). Zasteklitev skladna z zahtevano požarno odpornostjo. Odpiranje: 2 x fiksna zasteklitev. Špaleta : / Senčila: Zunanje podometne zip rolo senčilu z ALU vodili na motorni pogon. Senčila omogočajo popolno zatemnitev. ALU zip vodila. Toplotna prevodnost: Uws≤0,90W/m²K ali boljše. Razno: nalepka na steklu z vzorcem, izgled potrdi projektant. Požarna odpornost: /
O15															
	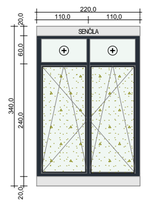	1	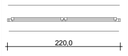	220,0×340,0	3,0	3,0	20,0	20,0	0,0	☒	0,0	0,0	/	Uw ≤0,90W/m²K	**O15 - Dimenzije okna: 220 x 340 cm** Višina parapeta: 0,0 cm Okvir: PVC okvir. Vgradnja po sistemu RAL. Barvo in izgled potrdi projektant. Termoizolacijski razširitveni profil levo in desno 3 cm, spodaj 20 cm in zgoraj 20 cm za vgradnjo zunanjih podometnih senčil. Zasteklitev: varnostna zasteklitev, lepljeno in kaljeno steklo, termoizolacijsko (troslojna zasteklitev). Odpiranje: 2 x fiksna zasteklitev, 2 x dvoosno odpiranje Pololive: po izboru projektanta (s ključavnico). Zunanje police: / Notranje police: / Špaleta : / Senčila: Zunanje podometne zip rolo senčilu z ALU vodili na motorni pogon. Senčila omogočajo popolno zatemnitev. ALU zip vodila. Toplotna prevodnost: Uws≤0,90W/m²K ali boljše. Razno: nalepka na steklu z vzorcem, izgled potrdi projektant.
O16															
	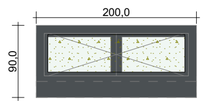	1	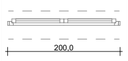	200,0×90,0	3,0	3,0	3,0	20,0	40,0	☐	0,0	0,0	/	Uw ≤0,90W/m²K	**O16 - Dimenzije okna: 200 x 90 cm (dovod zraka)** Višina parapeta: 40,0 cm Okvir: PVC okvir. Barvo in izgled potrdi projektant. Vgradnja po sistemu RAL. Barvo in izgled potrdi projektant. Termoizolacijski razširitveni profil levo in desno 3 cm, spodaj 20 cm in zgoraj 3 cm. Zasteklitev: varnostna zasteklitev, lepljeno in kaljeno steklo, termoizolacijsko (troslojna zasteklitev). Odpiranje: 2 x dvoosno odpiranje na elektro motor. Pololive: / Zunanje police: ALU polica v barvi po izboru projektanta. Razvita širina cca. 35 cm. Notranje police: Lesene polica v barvi po izboru projektanta. Širina cca. 20 cm. Špaleta : / Senčila: / Toplotna prevodnost: Uws≤0,90W/m²K ali boljše. Razno: odpiranje na motorni pogon, povezava na AJP. Geometrijska površina odprtine okna 0,9 m².
O17															
	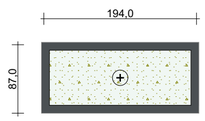	1		200,0×90,0	3,0	3,0	3,0	3,0	250,0	☐	20,0	35,0	/	Uw ≤0,90W/m²K	**O17 - Dimenzije okna: 200 x 90 cm** Višina parapeta: 215,0 cm Okvir: PVC okvir. Vgradnja po sistemu RAL. Barvo in izgled potrdi projektant. Termoizolacijski razširitveni profil levo in desno 3 cm, spodaj 3 cm in zgoraj 3 cm. Zasteklitev: varnostna zasteklitev, lepljeno in kaljeno steklo, termoizolacijsko (troslojna zasteklitev). Odpiranje: fiksna zasteklitev Pololive: / Zunanje police: ALU polica v barvi po izboru projektanta. Razvita širina cca. 35 cm. Notranje police: Lesene polica v barvi po izboru projektanta. Širina cca. 20 cm. Špaleta : / Senčila: / Toplotna prevodnost: Uws≤0,90W/m²K ali boljše.
O18															
	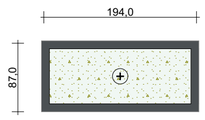	1		200,0×90,0	3,0	3,0	3,0	3,0	0,0	☐	0,0	0,0	/	Uw ≤0,90W/m²K	**O18 - Dimenzije okna: 200 x 90 cm** Višina parapeta: 30,0 cm Okvir: PVC okvir. Vgradnja po sistemu RAL. Barvo in izgled potrdi projektant. Termoizolacijski razširitveni profil desno 3 cm, spodaj 3 cm in zgoraj 3 cm. Zasteklitev: varnostna zasteklitev, lepljeno in kaljeno steklo, termoizolacijsko (troslojna zasteklitev). Odpiranje: fiksna zasteklitev Pololive: / Zunanje police: ALU polica v barvi po izboru projektanta. Razvita širina cca. 35 cm. Notranje police: Lesene polica v barvi po izboru projektanta. Širina cca. 20 cm. Špaleta : / Senčila: / Toplotna prevodnost: Uws≤0,90W/m²K ali boljše.

LEGENDA:

Kaljeno lepljeno steklo

Vse mere je pred samo izdelavo potrebno preveriti na gradbišču in jih prilagoditi glede na obstoječe stanje! Okna se vgradijo ob zunanjo linijo nosilne konstrukcije. Če je okno sestavljeno iz dveh ali več delov je profil kotiran v osi profila. Višina parapeta je višina merjena od finalnega tlaka do spodnjega roba XPS (gradbena mera). Za vrati gumi odbijači! Svetla mera je svetla razdalja med podbojema! Čiščenje izdelkov po končani montaži!
Pred samo izdelavo stavbnega pohištva je potrebno delavniške načrte poslati projektantu v potrditev !

projektant:
Uniprojekt d.o.o.
Uniprojekt d.o.o.
Savinjska cesta 117
3313 Polzela
tel.: +386 41 630 570
e-mail: info@uniprojekt.si
www.uniprojekt.si

investitor:
Občina Šentjur
Mestni trg 10, 3230 Šentjur

naročnik:
Občina Šentjur
Mestni trg 10, 3230 Šentjur

objekt in lokacija:
NOVOGRADNJA OBJEKTA POŠ S TELOVADNICO IN ENOTE VRTCA KALOBJE
parc. št. 481/4, 481/3, 471/3, 471/5, 471/7, 471/15, 473/6, 471/12, 471/10, 471/6, k. o. 1150 Kalobje

vodja projekta:
Jure Glušič, mag. inž. arh. PA ZAPS 2064

pooblaščen arhitekt:
Jure Glušič, mag. inž. arh. PA ZAPS 2064

vsebina grafičnega prikaza:
TEHNIČNI PRIKAZ
Shema oken 2

izdelali:
Rene Blažič, dipl. inž. arh. (UN)
Eva Gradišnik, grad. teh.
Klemen Pregl, dipl. inž. arh. (UN)
Kaja Cingesar, dipl. inž. grad. (VS)
Tadej Renar, mag. inž. arh.
Jure Zupanc, dipl. inž. grad. (VS)

vrsta načrta:	št. projekta:	št. načrta:	vrsta dokum.:	merilo:	datum:	št. lista:
0/1 VODILNI NAČRT - NAČRT ARHITEKTURE	UP - 001/2022	UP-001/2022-A	PZI	M	december 2023	4.1.1

Vsebina načrta je avtorska lastnina podjetja UNIPROJEKT d.o.o. in je zaščitena z Zakonom o avtorski in sorodnih pravicah (Ur. l. RS, št. 16/07). Nepooblaščeno razmnoževanje načrta ni dovoljeno!

ZUNANJA OKNA - VRTEC, ŠOLA

Oznaka	Shema	Količina	2D Simbol (1:100)	Gradbena mera	Razširitveni profil LEVO	Razširitveni profil DESNO	Razširitveni profil ZGORAJ	Razširitveni profil SPODAJ	Parapet	Senčila	Notranja polica	Zunanja polica	Požarna odpornost	Toplotna prehodnost	Opis
O19															
	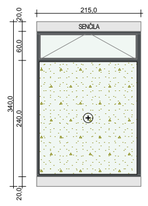	1	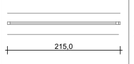	215,0×340,0	0,0	3,0	20,0	20,0	0,0	☒			/	Uw ≤0,90W/m²K	**O19 - Dimenzije okna: 215 x 340 cm** Višina parapeta: 0,0 cm Okvir: PVC okvir. Vgradnja po sistemu RAL. Barvo in izgled potrdi projektant. Termoizolacijski razširitveni profil desno 3 cm, spodaj 20 cm in zgoraj 20 cm za vgradnjo zunanjih podometnih senčil. Zasteklitev: varnostna zasteklitev, lepljeno in kaljeno steklo, termoizolacijsko (troslojna zasteklitev). Odpiranje: fiksna zasteklitev, enoosno odpiranje (ventus). Pololive: odpiranje s pomočjo pletenice. Zunanje police: PVC polica v barvi po izboru projektanta. Razvita širina cca. 35 cm. Notranje police: / Špaleta : / Senčila: Zunanje podometne zip rolo senčilu z ALU vodili na motorni pogon. Senčila omogočajo popolno zatemnitev. ALU zip vodila. Toplotna prevodnost: Uw≤0,90W/m²K ali boljše. Razno: nalepka na steklu z vzorcem, izgled potrdi projektant.
O20															
	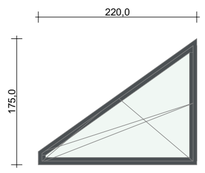	4	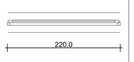	220,0×175,0	Poševnina 3,0	/	3,0	3,0	150,0	☐	25,0	35,0	/	Uw ≤0,90W/m²K	**O20 - Dimenzije okna: 220 x 175 cm** Višina parapeta: 150,0 cm Okvir: PVC okvir. Vgradnja po sistemu RAL. Barvo in izgled potrdi projektant. Termoizolacijski razširitveni profil poševno 3 cm, zgoraj 3 cm in spodaj 3 cm. Zasteklitev: varnostna zasteklitev, lepljeno in kaljeno steklo, termoizolacijsko (troslojna zasteklitev). Odpiranje: dvoosno odpiranje Pololive: po izboru projektanta (s ključavnico). Zunanje police: ALU polica v barvi po izboru projektanta. Razvita širina cca. 35 cm. Notranje police: Lesene polica v barvi po izboru projektanta. Širina cca. 20 cm. Senčila: Zunanje podometne zip rolo senčilu z ALU vodili na motorni pogon. Senčila omogočajo popolno zatemnitev. ALU zip vodila. Toplotna prevodnost: Uw≤0,90W/m²K ali boljše. Razno: /
O21															
	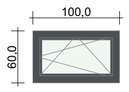	1	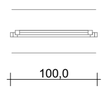	100,0×60,0	3,0	3,0	3,0	3,0	185,0	☐	25,0	35,0	/	Uw ≤0,90W/m²K	**O21 - Dimenzije okna: 100 x 60 cm (kletno okno)** Višina parapeta: 210,0 cm Okvir: PVC okvir. Vgradnja po sistemu RAL. Barvo in izgled potrdi projektant. Termoizolacijski razširitveni profil levo in desno 3 cm, spodaj 3 cm in zgoraj 3 cm. Zasteklitev: termoizolacijsko steklo (troslojna zasteklitev). Odpiranje: dvoosno odpiranje Pololive: po izboru projektanta (s ključavnico). Zunanje police: ALU polica v barvi po izboru projektanta. Razvita širina cca. 35 cm. Notranje police: Lesene polica v barvi po izboru projektanta. Širina cca. 20 cm. Senčila: / Toplotna prevodnost: Uw≤0,90W/m²K ali boljše.
O22															
	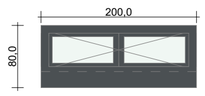	1		200,0×80,0	3,0	3,0	3,0	20,0	190,0	☐	0,0	0,0	/	Uw ≤0,90W/m²K	**O22 - Dimenzije okna: 200 x 80 cm (dovod zraka)** Višina parapeta: 190,0 cm Okvir: PVC okvir. Vgradnja po sistemu RAL. Barvo in izgled potrdi projektant. Termoizolacijski razširitveni profil levo in desno 3 cm, spodaj 20 cm in zgoraj 3 cm. Zasteklitev: Termoizolacijsko steklo (troslojna zasteklitev). Odpiranje: 2 x enoosno odpiranje na elektro motor. Pololive: / Zunanje police: ALU polica v barvi po izboru projektanta. Razvita širina cca. 35 cm. Notranje police: Lesene polica v barvi po izboru projektanta. Širina cca. 20 cm. Špaleta : / Senčila: / Toplotna prevodnost: Uw≤0,90W/m²K ali boljše. Razno: odpiranje na motorni pogon, povezava na AJP. Geometrijska površina odprtine okna 0,7 m².
O23															
	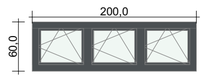	1		200,0×60,0	3,0	3,0	3,0	3,0	185,0	☐	20,0	35,0	/	Uw ≤0,90W/m²K	**O23 - Dimenzije okna: 200 x 60 cm (kletno okno)** Višina parapeta: 185,0 cm Okvir: PVC okvir. Vgradnja po sistemu RAL. Barvo in izgled potrdi projektant. Termoizolacijski razširitveni profil levo in desno 3 cm, spodaj 3 cm in zgoraj 3 cm. Zasteklitev: termoizolacijsko (troslojna zasteklitev). Odpiranje: 3 x dvoosno odpiranje Pololive: po izboru projektanta (s ključavnico). Zunanje police: ALU polica v barvi po izboru projektanta. Razvita širina cca. 35 cm. Notranje police: Lesena polica v barvi po izboru projektanta. Širina cca. 20 cm. Špaleta : / Senčila: / Toplotna prevodnost: Uw≤0,90W/m²K ali boljše.

NOTRANJA OKNA - VRTEC, ŠOLA

Oznaka	Shema	Količina	2D Simbol (1:100)	Gradbena mera	Razširitveni profil LEVO	Razširitveni profil DESNO	Razširitveni profil ZGORAJ	Razširitveni profil SPODAJ	Parapet	Senčila	Notranja polica	Zunanja polica	Požarna odpornost	Toplotna prehodnost	Opis
nO1															
	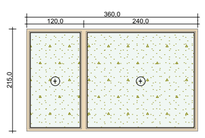	4		360,0×215,0	0,0	0,0	0,0	0,0	0,0	☐	0,0	0,0	/	/	**nO1 - Dimenzije okna: 360 x 215 cm** Višina parapeta: 0,0 cm Okvir: PVC okvir. V barvi po izboru projektanta. Barvo in izgled potrdi projektant. Zasteklitev: varnostna zasteklitev, lepljeno in kaljeno steklo, troslojna zasteklitev. Odpiranje: 2 x fiksna zasteklitev Pololive: / Zunanje police: / Notranje police: / Špaleta : / Senčila: / Razno: nalepka na steklu z vzorcem, izgled potrdi projektant.
nO2															
	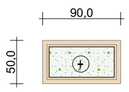	2		90,0×50,0	0,0	0,0	0,0	0,0	120,0	☐	15,0	15,0	/	/	**nO2 - Dimenzije okna: 90 x 50 cm** Višina parapeta: 120,0 cm Okvir: PVC okvir. V barvi po izboru projektanta. Barvo in izgled potrdi projektant. Zasteklitev: varnostna zasteklitev, lepljeno in kaljeno steklo, troslojna zasteklitev. Odpiranje: fiksna zasteklitev Pololive: / Zunanje police: Lesene polica v barvi po izboru projektanta. Širina cca. 15 cm. Notranje police: Lesene polica v barvi po izboru projektanta. Širina cca. 15 cm. Špaleta : / Senčila: / Razno: nalepka na steklu z vzorcem, izgled potrdi projektant.

STREŠNA OKNA - VRTEC, ŠOLA

Oznaka	Shema	Količina	2D Simbol (1:100)	Gradbena mera	Razširitveni profil LEVO	Razširitveni profil DESNO	Razširitveni profil ZGORAJ	Razširitveni profil SPODAJ	Parapet	Senčila	Notranja polica	Zunanja polica	Požarna odpornost	Toplotna prehodnost	Opis
S1															
	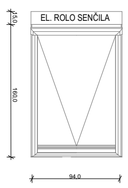	6		160,0 x 94,0	/	/	/	/	/	☐	/	/	/	/	**S1 - STREŠNO OKNO: 160 x 94 cm** Okvir: Lesen okvir oblit s poliuretanom, v barvi po izboru projektanta. Barvo in izgled potrdi projektant. Poglobljena vgradnja. Zasteklitev: termoizolacijsko (troslojna zasteklitev). *kaljeno, lepljeno. Skupna topl. prvodnost. Uw≤1,10 W/m²K ali boljša. Odpiranje: 1x enoosno odpiranje, na električni pogon. Špaleta znotraj: Zaključna obdelava lepilo-mrežica-lepilo-kitano-brušeno-pleskano. Senčila: Zunanje zip screen senčila z ALU vodilih na elektro pogon. Delno prosojno, barvo in izgled potrdi projektant. Razno: strešna okna se odpirajo na električni pogon. Senzor za dež.
S1 - ODVOD DIMA IN TOPLOTE															
	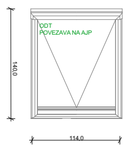	1		1400,0 x 114,0	/	/	/	/	/	☐	/	/	/	/	**S2 - STREŠNO OKNO: 140 x 114 cm (ODVOD DIMA IN TOPLOTE)** Okvir: Lesen okvir oblit s poliuretanom, v barvi po izboru projektanta. Barvo in izgled potrdi projektant. Poglobljena vgradnja. Zasteklitev: termoizolacijsko (troslojna zasteklitev). *kaljeno, lepljeno. Skupna topl. prvodnost. Uw≤1,10 W/m²K ali boljša. Odpiranje: 1x enoosno odpiranje na električni pogon. Špaleta znotraj: Zaključna obdelava lepilo-mrežica-lepilo-kitano-brušeno-pleskano. Senčila: / Razno: Senzor za dež. Strešna okna se odpirajo na električni pogon. Odvod dima in toplote, povezava na požarno centralo. Skupne geometrične površine za ODT min. 1,0m².

LEGENDA:

Kaljeno lepljeno steklo

Vse mere je pred samo izdelavo potrebno preveriti na gradbišču in jih prilagoditi glede na obstoječe stanje! Okna se vgradijo ob zunanjo linijo nosilne konstrukcije. Če je okno sestavljeno iz dveh ali več delov je profil kotiran v osi profila. Višina parapeta je višina merjena od finalnega tlaka do spodnjega roba XPS (gradbena mera). Za vrati gumi odbijači! Svetla mera je svetla razdalja med podbojema! Čiščenje izdelkov po končani montaži!
Pred samo izdelavo stavbnega pohištva je potrebno delavniške načrte poslati projektantu v potrditev !

projektant:
Uniprojekt d.o.o.
Uniprojekt d.o.o.
Savinjska cesta 117
3313 Polzela
tel.: +386 41 630 570
e-mail: info@uniprojekt.si
www.uniprojekt.si

investitor:
Občina Šentjur
Mestni trg 10, 3230 Šentjur

naročnik:
Občina Šentjur
Mestni trg 10, 3230 Šentjur

objekt in lokacija:
NOVOGRADNJA OBJEKTA POŠ S TELOVADNICO IN ENOTE VRTCA KALOBJE
parc. št. 481/4, 481/3, 471/3, 471/5, 471/7, 471/15, 473/6, 471/12, 471/10, 471/6, k. o. 1150 Kalobje

vodja projekta:
Jure Glušič, mag. inž. arh. PA ZAPS 2064

pooblaščen arhitekt:
Jure Glušič, mag. inž. arh. PA ZAPS 2064

vsebina grafičnega prikaza:
TEHNIČNI PRIKAZ
Shema oken 3

izdelali:
Rene Blažič, dipl. inž. arh. (UN)
Eva Gradišnik, grad. teh.
Klemen Pregl, dipl. inž. arh. (UN)
Kaja Cingesar, dipl. inž. grad. (VS)
Tadej Renar, mag. inž. arh.
Jure Zupanc, dipl. inž. grad. (VS)

vrsta načrta:	št. projekta:	št. načrta:	vrsta dokum.:	merilo:	datum:	št. lista:
0/1 VODILNI NAČRT - NAČRT ARHITEKTURE	UP - 001/2022	UP-001/2022-A	PZI	M	december 2023	4.1.2

Vsebina načrta je avtorska lastnina podjetja UNIPROJEKT d.o.o. in je zaščitena z Zakonom o avtorski in sorodnih pravicah (Ur. l. RS, št. 16/07). Nepooblaščeno razmnoževanje načrta ni dovoljeno!

ZUNANJA OKNA -TELOVADNICA

Oznaka	Shema	Količina	2D Simbol (1:100)	Gradbena mera	Razširitveni profil LEVO	Razširitveni profil DESNO	Razširitveni profil ZGORAJ	Razširitveni profil SPODAJ	Parapet	Senčila	Notranja polica	Zunanja polica	Požarna odpornost	Toplotna prehodnost	Opis
OT1															
	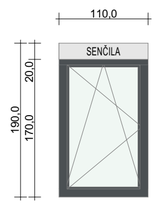	5	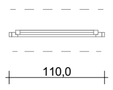	110,0×190,0	3,0	3,0	20,0	3,0	90,0	☒	35,0	20,0	/	Uw ≤0,90W/m²K	**OT1 - Dimenzije okna: 110 x 190 cm** Višina parapeta: 90,0 cm Okvir: PVC okvir. Vgradnja po sistemu RAL. Barvo in izgled potrdi projektant. Termoizolacijski razširitveni profil levo in desno 3 cm, spodaj 3 cm in zgoraj 20 cm za vgradnjo zunanjih podometnih senčil. Zasteklitev: varnostna zasteklitev, lepljeno in kaljeno steklo, termoizolacijsko (troslojna zasteklitev). Odpiranje: dvoosno odpiranje. Pololive: po izboru projektanta (s ključavnico). Zunanje police: ALU polica v barvi po izboru projektanta. Razvita širina cca. 35 cm. Notranje police: Lesene polica v barvi po izboru projektanta. Širina cca. 20 cm. Špaleta : / Senčila: Zunanje podometne zip rolo senčilu z ALU vodili na motorni pogon. Senčila omogočajo popolno zatemnitev. ALU zip vodila. Toplotna prevodnost: Uw≤0,90W/m²K ali boljše. Razno: nalepka na steklu z vzorcem, izgled potrdi projektant.
OT2															
	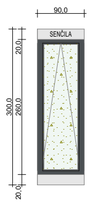	3		90,0×300,0	3,0	3,0	20,0	20,0	0,0	☒	0,0	0,0	/	Uw ≤0,90W/m²K	**OT2 - Dimenzije okna: 90 x 300 cm** Višina parapeta: 0,0 cm Okvir: PVC okvir. Vgradnja po sistemu RAL. Barvo in izgled potrdi projektant. Termoizolacijski razširitveni profil levo in desno 3 cm, spodaj 20 cm in zgoraj 20 cm za vgradnjo zunanjih podometnih senčil. Zasteklitev: varnostna zasteklitev, lepljeno in kaljeno steklo, termoizolacijsko (troslojna zasteklitev). Odpiranje: enoosno odpiranje (ventus). Pololive: po izboru projektanta (s ključavnico). Zunanje police: ALU polica v barvi po izboru projektanta. Razvita širina cca. 35 cm. Notranje police: Lesene polica v barvi po izboru projektanta. Širina cca. 20 cm. Špaleta : / Senčila: Zunanje podometne zip rolo senčilu z ALU vodili na motorni pogon. Senčila omogočajo popolno zatemnitev. ALU zip vodila. Toplotna prevodnost: Uw≤0,90W/m²K ali boljše. Razno: /
OT3															
	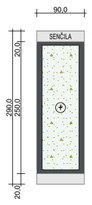	13		90,0×290,0	3,0	3,0	20,0	20,0	0,0	☒	0,0	0,0	/	Uw ≤0,90W/m²K	**OT3 - Dimenzije okna: 90 x 290 cm** Višina parapeta: 0,0 cm Okvir: PVC okvir. Vgradnja po sistemu RAL. Barvo in izgled potrdi projektant. Termoizolacijski razširitveni profil levo in desno 3 cm, spodaj 20 cm in zgoraj 20 cm za vgradnjo zunanjih podometnih senčil. Zasteklitev: varnostna zasteklitev, lepljeno in kaljeno steklo, termoizolacijsko (troslojna zasteklitev). Odpiranje: fiksna zasteklitev. Pololive: / Zunanje police: / Notranje police: / Špaleta : / Senčila: Zunanje podometne zip rolo senčilu z ALU vodili na motorni pogon. Senčila omogočajo popolno zatemnitev. ALU zip vodila. Toplotna prevodnost: Uw≤0,90W/m²K ali boljše. Razno: /
OT4															
	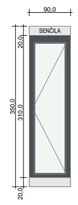	2		90,0×350,0	3,0	3,0	20,0	20,0	0,0	☒	0,0	0,0	/	Uw ≤0,90W/m²K	**OT4 - Dimenzije okna: 90 x 350 cm (odvod dima in toplote)** Višina parapeta: 0,0 cm Okvir: PVC okvir. Vgradnja po sistemu RAL. Barvo in izgled potrdi projektant. Termoizolacijski razširitveni profil levo in desno 3 cm, spodaj 20 cm in zgoraj 20 cm za vgradnjo zunanjih podometnih senčil. Zasteklitev: termoizolacijsko (troslojna zasteklitev). Odpiranje: enoosno odpiranje na motorni pogon. Pololive: / Zunanje police: ALU polica v barvi po izboru projektanta. Razvita širina cca. 35 cm. Notranje police: Lesene polica v barvi po izboru projektanta. Širina cca. 20 cm. Špaleta : / Senčila: Zunanje podometne zip rolo senčilu z ALU vodili na motorni pogon. Senčila omogočajo popolno zatemnitev. ALU zip vodila. Povezava na požarno centralo - odvod dima in toplote (ODT). Toplotna prevodnost: Uw≤0,90W/m²K ali boljše. Razno: Odpiranje oken na elektro pogon, povezava na požarno centralo - odvod dima in toplote. Skupne geometrične površine za ODT min. 2,0m².
OT5															
	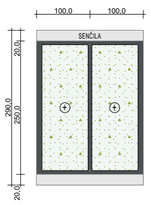	1		200,0×290,0	3,0	3,0	20,0	20,0	0,0	☒	0,0	0,0	/	Uw ≤0,90W/m²K	**OT5 - Dimenzije okna: 200 x 290 cm** Višina parapeta: 0,0 cm Okvir: PVC okvir. Vgradnja po sistemu RAL. Barvo in izgled potrdi projektant. Termoizolacijski razširitveni profil levo in desno 3 cm, spodaj 20 cm in zgoraj 20 cm za vgradnjo zunanjih podometnih senčil. Zasteklitev: varnostna zasteklitev, lepljeno in kaljeno steklo, termoizolacijsko (troslojna zasteklitev). Odpiranje: 2 x fiksna zasteklitev. Pololive: / Zunanje police: / Notranje police: / Špaleta : / Senčila: Zunanje podometne zip rolo senčilu z ALU vodili na motorni pogon. Senčila omogočajo popolno zatemnitev. ALU zip vodila. Toplotna prevodnost: Uw≤0,90W/m²K ali boljše. Razno: /

LEGENDA:

Kaljeno lepljeno steklo

Vse mere je pred samo izdelavo potrebno preveriti na gradbišču in jih prilagoditi glede na obstoječe stanje! Okna se vgradijo ob zunanjo linijo nosilne konstrukcije. Če je okno sestavljeno iz dveh ali več delov je profil kotiran v osi profila. Višina parapeta je višina merjena od finalnega tlaka do spodnjega roba XPS (gradbena mera). Za vrati gumi odbijači! Svetla mera je svetla razdalja med podbojema! Čiščenje izdelkov po končani montaži!
Pred samo izdelavo stavbnega pohištva je potrebno delavniške načrte poslati projektantu v potrditev !

projektant:
Uniprojekt d.o.o.
Savinjska cesta 117
3313 Polzela
tel.: +386 41 630 570
e-mail: info@uniprojekt.si
www.uniprojekt.si

investitor:
Občina Šentjur
Mestni trg 10, 3230 Šentjur

naročnik:
Občina Šentjur
Mestni trg 10, 3230 Šentjur

objekt in lokacija:
NOVOGRADNJA OBJEKTA POŠ S TELOVADNICO IN ENOTE VRTCA KALOBJE
parc. št. 481/4, 481/3, 471/3, 471/5, 471/7, 471/15, 473/6, 471/12, 471/10, 471/6, k. o. 1150 Kalobje

vodja projekta:
Jure Glušič, mag. inž. arh. PA ZAPS 2064

pooblaščen arhitekt:
Jure Glušič, mag. inž. arh. PA ZAPS 2064

vsebina grafičnega prikaza:
TEHNIČNI PRIKAZ
Shema oken - Telovadnica

izdelali:
Rene Blažič, dipl. inž. arh. (UN)
Eva Gradišnik, grad. teh.
Klemen Pregl, dipl. inž. arh. (UN)
Kaja Cingesar, dipl. inž. grad. (VS)
Tadej Renar, mag. inž. arh.
Jure Zupanc, dipl. inž. grad. (VS)

vrsta načrta:	št. projekta:	št. načrta:	vrsta dokum.:	merilo:	datum:	št. lista:
0/1 VODILNI NAČRT - NAČRT ARHITEKTURE	UP - 001/2022	UP-001/2022-A	PZI	M	december 2023	4.1.3

Vsebina načrta je avtorska lastnina podjetja UNIPROJEKT d.o.o. in je zaščitena z Zakonom o avtorski in sorodnih pravicah (Ur. l. RS, št. 16/07). Nepooblaščeno razmnoževanje načrta ni dovoljeno!